

Del 16 al 31 de enero de 2022
Año 17 Núm. 382



GACETA UNIVERSITARIA

Admisiones

ABIERTAS
ABIERTAS
LICENCIATURA
ABIERTAS
ABIERTAS

Conoce más detalles:

informes@lasallep.edu.mx

Teléfonos y Whatsapp: 

771-795-5102 / 771-795-5110

Solicita tu ficha en:

www.lasallep.edu.mx



 /lasallep

 @lasallep

Último pase de lista

Ingenierías

Generación 2017-2021

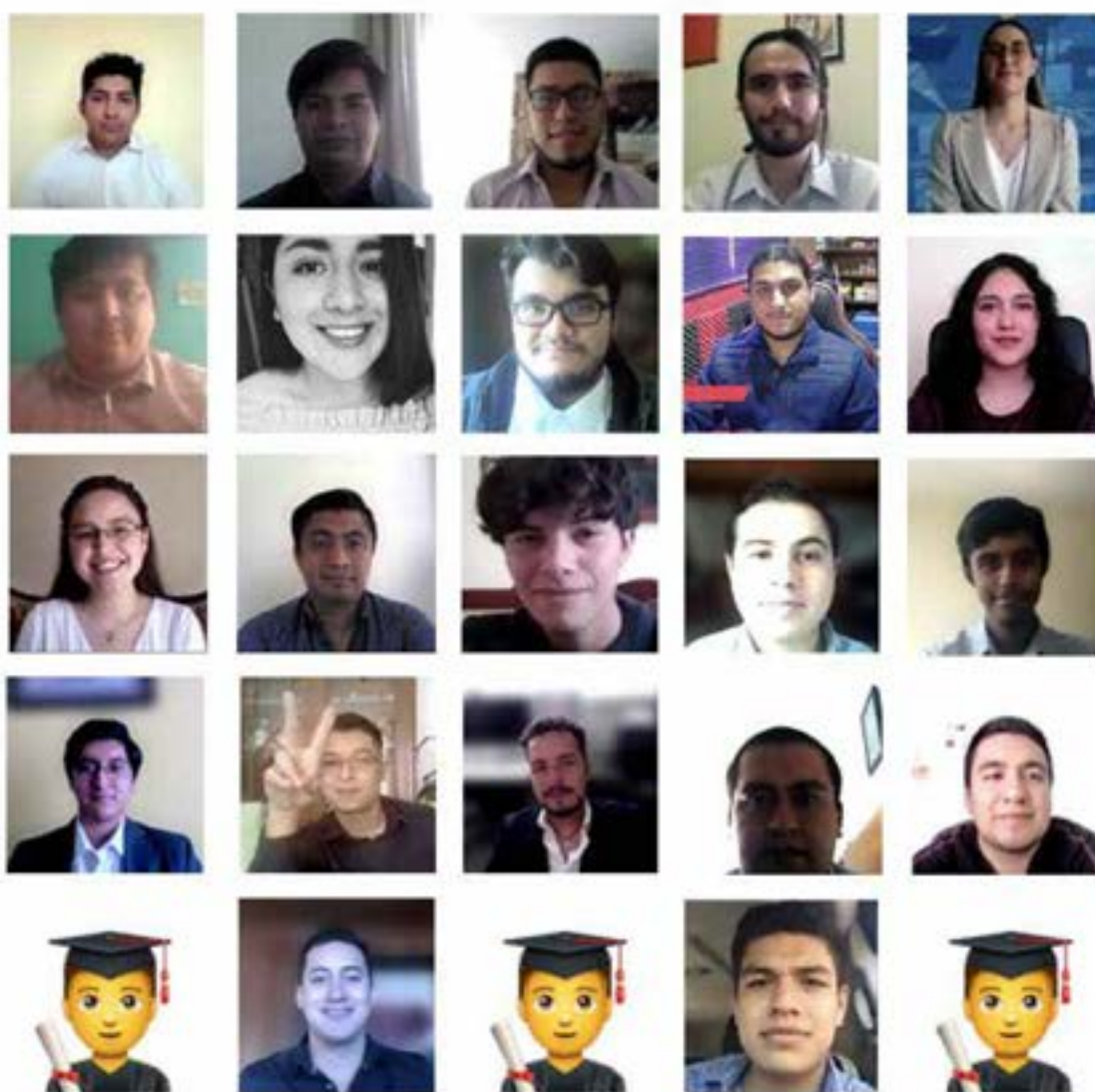

¡Muchas felicidades!



**¡Muchas
felicidades!**

Deyra Idalid

Por haber obtenido

**el 2° Lugar en la categoría individual
de la Olimpiada Mexicana de Enfermería**

el 4 de diciembre del 2021

Siendo su tutora la M. D. Carmen Oropeza Cruz

¿**A** ti qué te **une**?

La revista interprete ya
abrió la convocatoria
para el siguiente número:

Lazos

Estará hasta el

31 de enero
del 2022

Para colaborar contáctanos a:

interprete.revista@gmail.com

Concurso de la **Palabra** **ETAPA REGIONAL**

2do.
Lugar

LECTURA
Ximena Mildret
BACHILLERATO

2do.
Lugar

REDACCIÓN
Fernando
BACHILLERATO

**¡Felicidades
Ganadores!**

LICENCIATURAS

Licenciatura en

Ciencias de la **Educación**

\$2,500
mensuales *Promedio
mínimo 8.2

+ INFO:

📞 771-795-5102

📞 771-795-5110

informes@lasallep.edu.mx

SOLICITA TU FICHA EN:

www.lasallep.edu.mx

**Cupo
limitado**

 **Universidad
La Salle**
Pachuca

Admisiones ABIERTAS

Desde:

\$3,250

MENSUALES

+INFO:
admisiones@lasallep.edu.mx

📞 771 295 0984

Tramita tu ficha en:

www.lasallep.edu.mx

**CUMPLE TUS
OBJETIVOS**

Posgrados



*Vigencia mayo 2022
*Apertura sujeta al cumplir con el mínimo de alumnos inscritos.

Iniciamos
Mayo 2022

POSGRADOS

Admisiones

Admisiones

ABIERTAS
ABIERTAS
ABIERTAS
ABIERTAS
ABIERTAS
ABIERTAS

La Salle
Pachuca



Bachillerato
CAMPUS LA CONCEPCIÓN

Examen de
Conocimientos
en Línea

26 enero
2022

Conoce más detalles:
informes@lasallep.edu.mx
Tel:  771-795-5105

Solicita tu ficha en: www.lasallep.edu.mx

CUPO LIMITADO POR CAMPUS

ABIERTAS

ABIERTAS

La Salle
Pachuca



Bachillerato
CAMPUS LA LA LUZ

Admisiones

ABIERTAS
ABIERTAS
ABIERTAS
ABIERTAS
ABIERTAS
ABIERTAS

Examen de
Conocimientos
en Línea

26 enero
2022

Conoce más detalles:
informes@lasallep.edu.mx
Tel:  771-795-5105

Solicita tu ficha en: www.lasallep.edu.mx

CUPO LIMITADO POR CAMPUS

Admisiones

Titulaciones

El día **19 de noviembre** se realizó el acto recepcional para los tomaron protesta, 22 egresados para la obtención de Diploma de Especialidad

Especialidad



Donato Edgar Benítez Meza
Especialidad en Derecho Civil
Promedio superior
19 de noviembre

Brenda Arely Jiménez Martin
Especialidad en Derecho Civil
Promedio superior
19 de noviembre



Yessica Arely Ruiz Ballesteros
Especialidad en Derecho Civil
(Mención Honorífica)
Promedio superior
19 de noviembre



Adriana Sosa Salazar
Especialidad en Derecho Civil
Promedio superior
19 de noviembre



Rene Abraham Barrones
Especialidad en Gestión y
Administración de Proyectos
Promedio superior
19 de noviembre



Sikreth Isamar Alarcón Galindo
Especialidad en Gestión y
Administración de Proyectos
(Mención Honorífica)
Promedio superior
19 de noviembre



Juan José Ayala Chávez
Especialidad en Gestión y
Administración de Proyectos
(Mención Honorífica)
Promedio superior
19 de noviembre



Jorge Eduardo Baños Rosales
Especialidad en Gestión y
Administración de Proyectos
(Mención Honorífica)

Promedio superior
19 de noviembre

Yusti Belem Cabrera Benítez
Especialidad en Gestión y
Administración de Proyectos
(Mención Honorífica)

Promedio superior
19 de noviembre



Jorge Luis Castillo Zarate
Especialidad en Gestión y
Administración de Proyectos

Promedio superior
19 de noviembre

María del Socorro Chávez Chávez
Especialidad en Gestión y
Administración de Proyectos

Promedio superior
19 de noviembre





Juan Manuel García Vázquez
Especialidad en Gestión y
Administración de Proyectos
Promedio superior
19 de noviembre

Frida Cristina González Robles
Especialidad en Gestión y
Administración de Proyectos
(Mención Honorífica)
Promedio superior
19 de noviembre



Jaime Alberto Hernández Pérez
Especialidad en Gestión y
Administración de Proyectos
Promedio superior
19 de noviembre

Iliana Jazmín López Trinidad
Especialidad en Gestión y
Administración de Proyectos
Promedio superior
19 de noviembre





Alejandra Itzel Mata Monroy
Especialidad en Gestión y
Administración de Proyectos

Promedio superior
19 de noviembre



Asher Méndez Pérez
Especialidad en Gestión y
Administración de Proyectos

Promedio superior
19 de noviembre



Ana Rosa Núñez Rascón
Especialidad en Gestión y
Administración de Proyectos
(Mención Honorífica)

Promedio superior
19 de noviembre



Cristian Guillermo Olea Jiménez
Especialidad en Gestión y
Administración de Proyectos

Promedio superior
19 de noviembre



Yanira Marisabel Rubio Aguilar
Especialidad en Gestión y
Administración de Proyectos
Promedio superior
19 de noviembre

Annalilia Salinas Garnica
Especialidad en Gestión y
Administración de Proyectos
(Mención Honorífica)
Promedio superior
19 de noviembre



Enrique Annalilia Arias Zapien
Especialidad en Docencia Media
Superior y Superior
(Mención Honorífica)
Promedio superior
19 de noviembre

Felicidades

Lasallistas

Titulaciones

El día **26 de noviembre** se realizó el acto recepcional para los tomaron protesta, 15 egresados para la obtención de Diploma de Maestría

Maestría



Martha Hernández Hernández
Maestría en Docencia para la Educación
Media Superior y Superior

Examen general de conocimientos
26 de noviembre

Rubicelia Hernández Tapia
Maestría en Docencia para la Educación
Media Superior y Superior

Examen general de conocimientos
26 de noviembre



Clemente Luna Ramos
Maestría en Docencia para la Educación
Media Superior y Superior

Examen general de conocimientos
26 de noviembre



María Ascención Fragoso Soto
Maestría en Docencia para la Educación
Media Superior y Superior

Examen general de conocimientos
26 de noviembre

Margarita Edith Cruz Clemente
Maestría en Docencia para la Educación
Media Superior y Superior

Examen general de conocimientos
26 de noviembre



Mildred Aisha Rodríguez López
Maestría en Docencia para la Educación
Media Superior y Superior

Examen general de conocimientos
26 de noviembre



Luz Yoko Skewes Florez
Maestría en Psicoterapia Familiar

Examen general de conocimientos
26 de noviembre





Thania Andrea Param Jarufe
Maestría en Administración

Examen general de conocimientos
26 de noviembre

Brenda Amayrani Carballo Vera
Maestría en Administración
Examen general de conocimientos
26 de noviembre



Lorena Guadalupe Pérez Zavala
Maestría en Administración
Examen general de conocimientos
26 de noviembre

José Manuel Martínez Flores
Maestría en Educación, Área
Administración Educativa Y Gestión
Examen general de conocimientos
26 de noviembre





Yudith Cota Ochoa
Maestría en Educación, Área
Administración Educativa Y Gestión
Examen general de conocimientos
26 de noviembre



Jerónimo Cuevas Pedraza
Maestría en Educación, Área
Administración Educativa Y Gestión
Examen general de conocimientos
26 de noviembre



Itzel González Luna
Maestría en Educación, Área
Administración Educativa Y Gestión
Examen general de conocimientos
26 de noviembre



Juan Pablo Randell Ramos
Maestría en Educación, Área
Administración Educativa Y Gestión
Examen general de conocimientos
26 de noviembre



Notifalko

CURIOSO!

¿Sabías que La Salle Pachuca,
Campus La Concepción se encuentra en el
municipio de SAN AGUSTÍN TLAXIACA?



Este municipio se localiza en un altiplano,
por lo que su paisaje está formado por
llanos, barrancas y cerros.



Las principales elevaciones orográficas son el Judío,
Tepozán, Mexiquito y El Picado.



Cuenta con diversas presas y jagüeyes
que son abastecidos con el agua de la
temporada de lluvias, excepto la comuni-
dad de Cuautepec de Pozos.



Clima: generalmente
templado-frío semidesértico y se
considera parte del Valle del
Mezquital.



Flora: nopales, cardones, órganos y
lechuguillas, así mismo como varios
árboles de pirul, mezquites, fresnos
y huizaches, y en menor proporción
pinos y árboles frutales.



Fauna: lagartijas, camaleones, ratón de campo,
conejo, tuzas, ardilla, coyote, zopilote, gavilán, tlacua-
che e insectos comunes de tamaño pequeño, así
como víboras (INAFED, s.f.).

REREFENCIAS:

NAFED (s.f). Enciclopedia de Los Municipios y Delegaciones de México. Instituto Nacional para el Federalismo y el Desarrollo Municipal. <http://www.inafed.gob.mx/work/enciclopedia/EMW13hidalgo/municipios/13052a.html>





Notifalko

CURIOSO

¿Sabías que La Salle Pachuca, Campus La Concepción se encuentra en el municipio de SAN AGUSTÍN TLAXIACA?

Historia prehispánica y panorama de siglo XVI



Durante la época novohispana, en 1577, el territorio donde ahora se localiza el municipio de San Agustín Tlaxiaca tenía dos provincias importantes: Ixcuinquitlapilco y Tomacuxtla.

La comunidad de Ixcuinquitlapilco era parte de la Alcaldía mayor de Actopan y Tomacuxtla pertenecía a Tetepango-Hueypustla, región también conocida como Tolnacuctla (Lorenzo et al., 1993)



Los tepanecas, un pueblo prehispánico de origen chichimeca instalado en el Valle de México entre los años 1300 y 1428 (Lifeder, 2021) conquistaron Ixcuinquitlapilco a final del siglo XIV.

En siglo XV, esta comunidad fue incorporada a la Triple Alianza -unión conformada por los señoríos de Tlacopan, Texcoco y Tenochtitlan- conformándose como una entidad otomí dispersa que fue tomada por el control español entre 1521-1522 (Peter Gerard, 1986, citado en Lorenzo et al., 1993).



REREFENCIAS:

Lorenzo Monterrubio, A., Lorenzo Monterrubio, C. y Vergara Hernández, A. (1993). Catálogo del patrimonio cultural del Estado de Hidalgo. Dirección de Patrimonio y Acervo Cultural del Instituto Hidalguense de Cultura.





Notifalko

CURIOSO

**¿Sabías que La Salle Pachuca,
Campus La Concepción se encuentra en el
municipio de SAN AGUSTÍN TLAXIACA?**



Municipio localizado a 19 km de la Ciudad de Pachuca y cuenta con una extensión territorial de 297 km² (INAFED, s.f.).

La toponimia más popular del municipio de San Agustín Tlaxiaca es que proviene de la palabra Tlaxiaca, derivada de las raíces nahuas:

- Taxco: "juego de pelota"
- Ca: "en o entre"
- Cuahuitl "Árbol"



La traducción sería: "Entre los árboles del juego de pelota" (INAFED, s.f.).

Sin embargo, distintos especialistas difieren de este significado. Guerrero (1985, citado en Lorenzo et al., 1993) asegura que Tlaxiaca se origina de los vocablos en náhuatl que significan: "Lugar del juego de pelota".



REREFENCIAS:

INAFED (s.f). Enciclopedia de Los Municipios y Delegaciones de México. Instituto Nacional para el Federalismo y el Desarrollo Municipal. <http://www.inafed-gob.mx/work/enciclopedia/EMM13hidalgo/municipios/13052a.html>

Lorenzo Montemrubio, A, Lorenzo Montemrubio, C y Vergara Hernández, A. (1993). Catálogo del patrimonio cultural del Estado de Hidalgo. Dirección de Patrimonio y Acervo Cultural del Instituto Hidalguense de Cultura.

Aportación de la Mtra. Verónica Ortega, Docente investigadora

EDUCACIÓN CONTINUA



Curso
Estrategias para el manejo
de la **ANSIEDAD**

Universidad
La Salle.
Pachuca

17 de
enero

Lunes, 17:00 a
Martes y 19:00 hrs.
Miércoles

Vía Zoom

Duración:
06 horas

Informes e inscripciones:

Educación Continua

nmejia@lasallep.edu.mx

educacion.continua@lasallep.edu.mx

zbautista@lasallep.edu.mx

☎ **771 776 7760**



**Feliz
Cumpleaños
a Todos**

¡Felicitamos a los cumpleaños del mes de enero en su día especial!

Luis Roberto Ávila Prado	17
Ximena Polo Abogado	19
Cassandra Gabriela González Mejía	21
María Guadalupe Escobedo Barranco	22
Camilo Miguel Islas Amador	22
Graciela Gordillo Castillo	22
Lilia Erika Contreras Hernández	24
Alexander Alí Martínez Cruz	26
Raúl Guerrero Bustamante	27
Arely Lorenzana Delgadillo	27
Perla Alejandra Hinojosa Soto	27
Othón Joaquín Straffon Loredo	29
Arturo González Cerón	29
Edith Lima Báez	30
Rocío Elizabeth Tello Sánchez	30
María Fernanda Trevilla Crespo	31

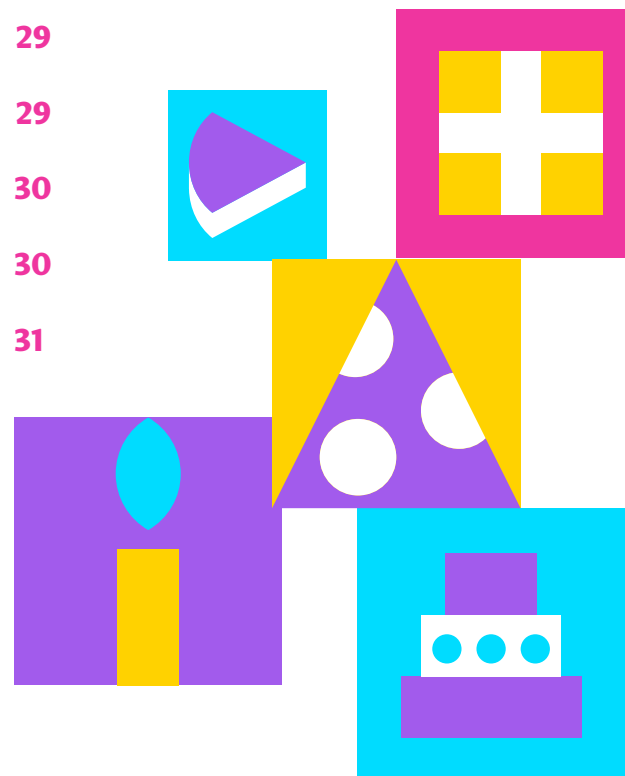



DIRECTORIO

Lucio Tazzer De Schrijver, fsc

Presidente del Consejo de Gobierno

María de Lourdes Lavaniegos González

Rectora

Juan Carlos Gómez Ríos

Vicerrector

Karla Patricia Cuatepotzo Bravo

Dirección de Comunicación y Relaciones Públicas

Dayane Cuatepotzo Bravo

Coordinación de Gestión de Diseño

María Guadalupe Morales Ramos

Diseño Editorial



You**Tube**

Av. San Juan Baustista de la Salle, No. 1, San Juan Tilcuautla,
San Agustín Tlaxiaca, Hidalgo.

Tel. 771 717 0213 y 01 800 22 SALLE

www.lasallep.edu.mx

