

Del 16 al 30 de junio de 2021
Año 17 Núm. 369



Universidad
La Salle®
Pachuca

GACETA

UNIVERSITARIA



Estudia

Ingeniería Mecatrónica en

La Salle Pachuca



+ INFO:

771-795-5102
771-795-5110
771 71-7-02-13 Opción 5
informes@lasallep.edu.mx

SOLICITA TU FICHA EN:
www.lasallep.edu.mx

*Conoce nuestros precios para apoyarte.
*Apertura sujeta al cupo con el mínimo de alumnos inscritos.

Cupo
limitado

Curso-taller

LÍDER de
**VO
LUN
TA
RIA
DO**

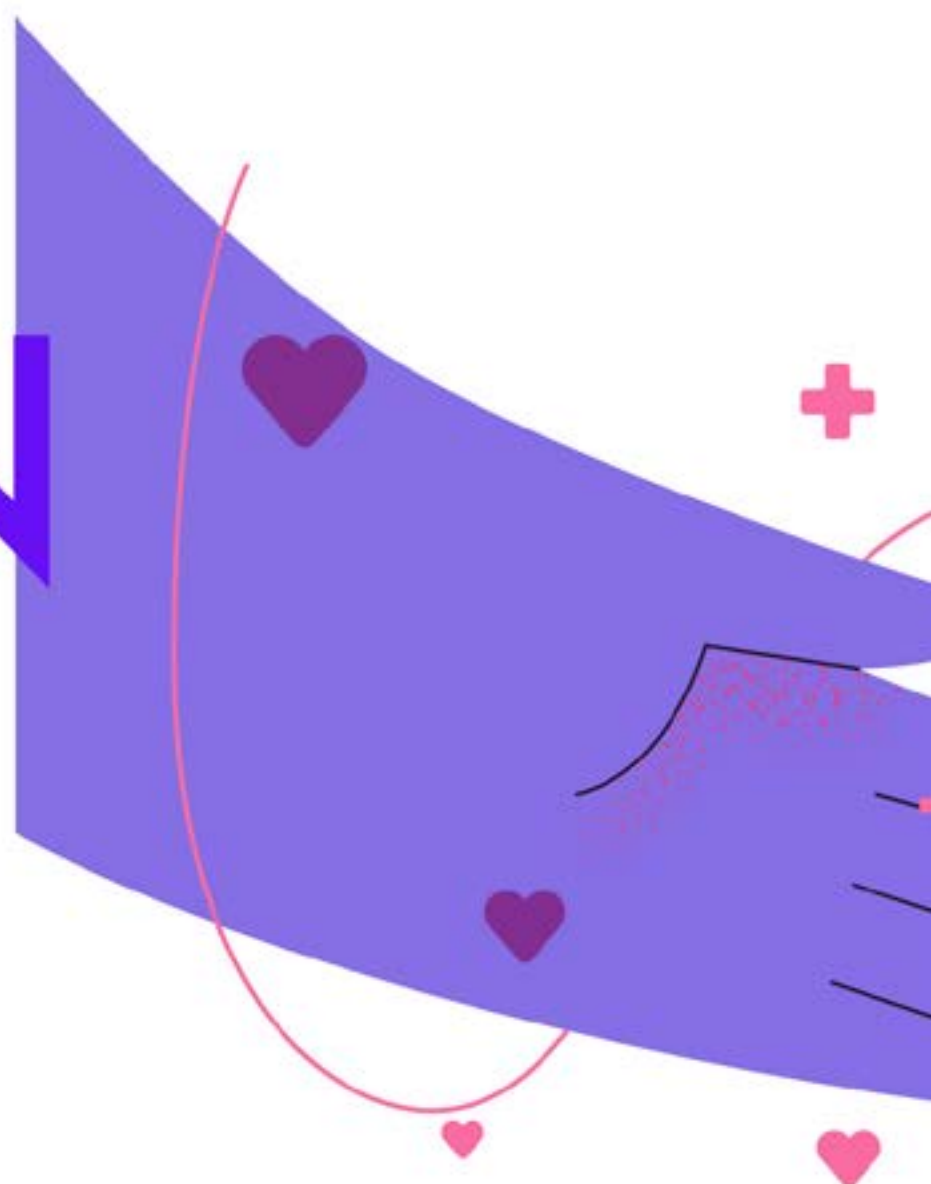

Nueva fecha

Del **19** de junio
al **12** de septiembre
de **09:00 a 14:00 hrs.**

Duración:
60 horas

Sesiones
Vía Zoom

Objetivo:
Formar a los par
y aplicación c
metodología C

Dirigido a per
de cambio so



participantes en el estándar de competencias para el diseño de un proyecto de intervención social, a través de la ONOCER.

personas que coordinen equipos de trabajo para ser agente social en una persona o comunidad vulnerada.

Informes e inscripciones:
Educación Continua
certificaciones@lasallep.edu.mx
msarabia@lasallep.edu.mx

771-776-8123 



2021 Colecta de Misiones Lasallistas



Misión



La colecta de este año es en favor de la **Educación y bienestar**

Ubicación



Ciudad de Faisalabad, **Pakistán**

Lugar



Escuela Secundaria Femenina **La Salle**

Proyecto



Construcción de la Loza del Techo de la Escuela

Beneficiarias



911 adolescentes mujeres

Meta



\$2,059,000.00

(Dos millones cincuenta y nueve mil pesos 00/100 MN)

¿Quieres aportar?

Aportaciones
ALUMNOS

Ingresar al Sistema Servoescolar Web a través del link: <http://lasallep.servoescolar.mx/Inicio.aspx> con usuario y contraseña proporcionado por La Salle Pachuca a través de tu correo institucional.

El concepto de donativo por importe de **\$20.00** estará registrado en tu estado de cuenta durante el periodo de la campaña, siendo ésta una **aportación voluntaria**. Si no decides aportar se te retirará el cargo en cuanto acabe la campaña sin generar adeudos.

Si deseas hacer una aportación por un importe distinto, debes solicitarlo a través de los **Jefes Académicos** (alumnos de Bachillerato) o de los **Secretaríos Académicos** (alumno de Licenciatura).

Aportaciones
Docentes y Administrativos

Depósito en ventanilla o cajero de sucursales bancarias del Banco Santander, transferencia interbancaria, solicitando la línea de captura correspondiente en la Dirección de la escuela donde colabora o directamente la puede pedir en el área de Formación. De igual manera puede solicitar un link para poder hacer pago via tarjetas VISA o Mastercard. Puede solicitar línea de captura para aportar **\$20.00, \$50.00, \$100.00** o el monto específico que desee aportar.

Descuento vía nómina enviando el formato correspondiente via correo electrónico a ZULEIMA.MOCTEZUMA.PEREZ@lasallep.edu.mx



+ información comunicarse al:

(0155) 5661 0621 Ext. 4124
con la C.P. Edith González Merino o
Correo electrónico: maria.gonzalez@sepca.org.mx

 **Universidad**
La Salle
Pachuca

INTEGRIDAD;
ES HACER LO
CORRECTO,
AUNQUE NADIE
NOS ESTÉ
MIRANDO

JIM STOVAL

Los alumnos de la **Universidad La Salle** manifiestan en sus acciones un fuerte **compromiso** con su institución.



Importancia de los Polinizadores



Notifalko

Las abejas y otros animales realizan una labor silenciosa, pero fundamental para nuestra supervivencia.

Las abejas son el grupo más importante.



¿Cómo puedo ayudar?

La gran mayoría de los cultivos alimentarios del mundo dependen de la polinización natural que desempeñan estas especies, amenazadas ahora por la agricultura intensiva, los plaguicidas, la contaminación y el cambio climático.

Crea un "Jardín de polinizadores". Es necesario incluir las plantas que los polinizadores requieren para su dieta y otras en donde se puedan reproducir.

Por ejemplo:

Girasol, manzanilla y lavanda



Los insectos polinizadores incluyen abejas, moscas, mariposas, escarabajos, avispas, polillas, mosquitos y hormigas, entre otros.

Así colaboras con el cuidado del medio ambiente y ayudas a la conservación de los insectos polinizadores



MINI CLASS
GRATUITA

“ **Enfrentar el estrés:**
Descubriendo mis propios salvamentos ”

Mtra. Rebeca Vargas

16
de junio **Miércoles**
19:00 Hrs.
vía **zoom**

Exclusiva para
EGRESADOS

¡APÚNTATE!

Escanea el
código **QR**



AVISO

Rutas y Paradas

Rutas y Horarios para Colaboradores

LA LUZ - LA CONCEPCIÓN

Horario	Unidad	Ruta
07:30	Camión Hino, Sprinter	Colosio, minero
08:30	Camión Hino, Sprinter	Colosio, minero
09:30	Camión Hino, Sprinter	Colosio, minero
13:30	Sprinter	Minero

LA CONCEPCIÓN - LA LUZ

Horario	Unidad	Ruta
08:00	Camión Hino, Sprinter	Minero
09:00	Camión Hino, Sprinter	Minero
12:00	Sprinter	Minero
14:00	Sprinter	Minero
15:00	Camión Hino	Minero
20:00	Sprinter	Minero



Paradas de Ascenso y Descenso

Ruta A

La Luz-Concepcion por Minero

- 1 Fernando Soto
- 2 Esquina de Abasolo frente semáforo
- 3 Gasolinera dos caminos
- 4 Barranca blanca
- 5 Puente Hidalguense
- 6 Puente del panteón
- 7 Técnica 38
- 8 Oxxo Cervantes
- 9 CEDICSO
- 10 ULSA

Ruta B

La Luz- Concepción por Colosio

- 1 Farmacia Hersa
- 2 General 2
- 3 Frente al Estadio Hidalgo
- 4 Frente de la Normal
- 5 CENHIES farmacia del ahorro
- 6 Puente de San Cayetano
- 7 Puente del gran Foro
- 8 Parada Aurrera
- 9 PIRMA, Farmacia Guadalajara
- 10 CEDICSO
- 11 ULSA

ÚLTIMO EXA de Admisió Bachillerat



CAMPUS LA CONCEP

**EXAMEN
EN LÍNEA**

**CUPO LIMITADO
POR CAMPUS**



Solicita tu ficha en:
www.lasallep.edu.mx

CONTÁCTANOS:

informes@lasallep.edu.mx

Tel:  771-795-5105

 771-795-5110

AMEN

n

o

CIÓN

5
0
1

La Salle[®]
Pachuca

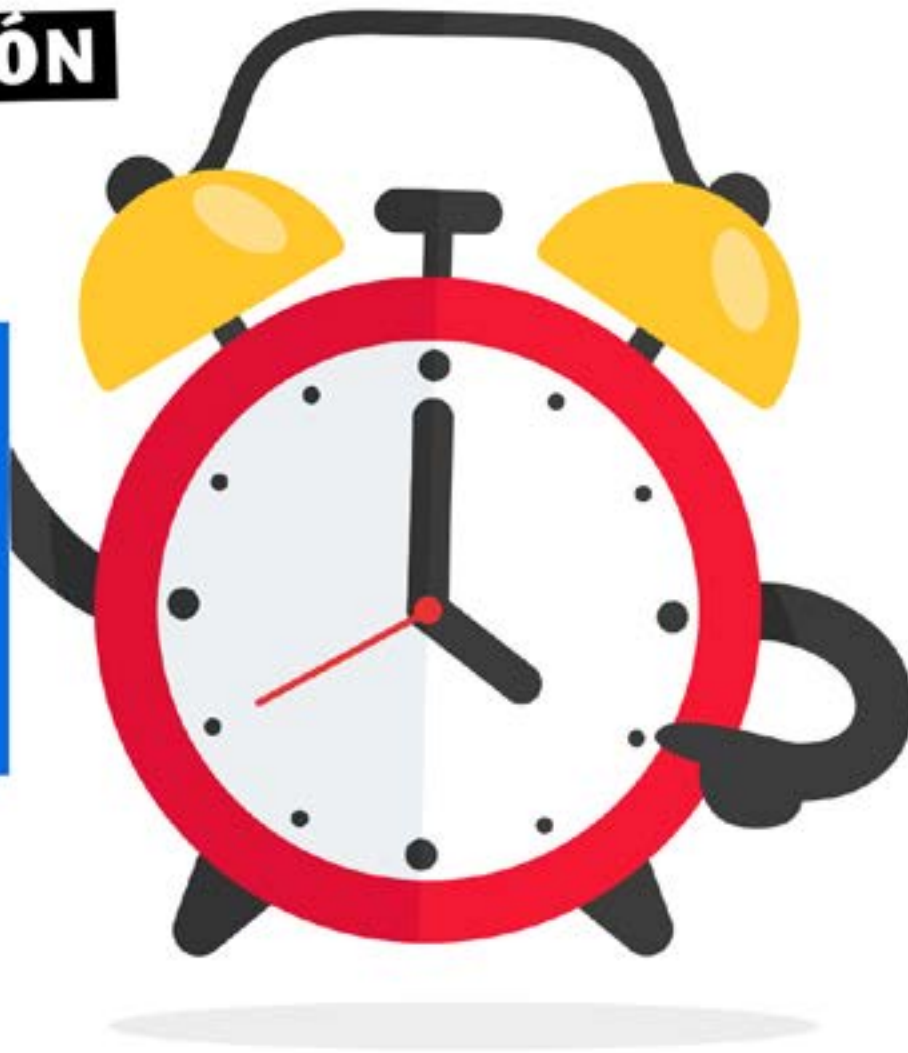

Consulta
requisitos
para obtener

30%
de descuento
en inscripción

ÚLTIMO EXA

de Admisión
Bachillerato



CONTÁCTANOS:

informes@lasallep.edu.mx

Tel:  771-795-5105

 771-795-5110

MEN

La Salle
Pachuca

CAMPUS LA LUZ



**MEN
LÍNEA**

**MITADO
MPUS**

Solicita tu ficha en:
www.lasallep.edu.mx

Consulta
requisitos
para obtener

25%
de descuento
en inscripción



Co
ve

vi

29

Juev

17:0

Dura

Taller

Comunicación verbal frente público al

*Aprende a
hablar **fuerte
y claro***

a Zoom
de Julio

es y viernes

00 a 19:00 hrs.

ción: **08 horas**

INFORMES E INSCRIPCIONES:

nmejia@lasallep.edu.mx

educacion.continua@lasallep.edu.mx

zbautista@lasallep.edu.mx



YA PUEDES **INGRESAR A**
LICENCIATURA

**CUPO
LIMITADO**

Inscríbete

con el

20%

de **descuento**

*Consulta requisitos

Contáctanos:

informes@lasallep.edu.mx

Teléfonos y Whatsapp: 

771-795-5102 / 771-795-5110

Teléfono:

771-71-702-13 ▶ **Opción 5**

Conoce nuestras licenciaturas en:

www.lasallep.edu.mx

feliz
cumpleaños



¡Felicita a los cumpleañeros del mes de junio en su día especial!

Arturo Mejía Ledezma	16
Juan Guillermo Licon Piña	18
Luz María Azpeitia Guerrero	19
Elva Yaret García Meneses	21
Magda Angélica Cruz Pérez	22
Tania González Roldan	22
Minerva Sánchez Hernández	23
Alejandro Ávila Huerta	23
Ezequías Vargas Martínez	24
Mónica Monserrat Cruz Mosqueda	24
Irma Gabriela González Rosano	25
Adriana Ortega Juárez	26
Lucina Monzalvo Serrano	30
Normaiy Vergara Cortés	30
Adrián Gómez Rueda	30



DIRECTORIO

Lucio Tazzer De Schrijver, fsc

Presidente del Consejo de Gobierno

María de Lourdes Lavaniegos González

Rectora

Juan Carlos Gómez Ríos

Vicerrector

Karla Patricia Cuatepotzo Bravo

Coordinación de Comunicación Institucional

Dayane Cuatepotzo Bravo

Coordinadora de Publicaciones e Impresos



You Tube

Av. San Juan Baustista de la Salle, No. 1, San Juan Tilcuautla,
San Agustín Tlaxiaca, Hidalgo.

Tel. 771 717 0213 y 01 800 22 SALLE

www.lasallep.edu.mx

