

Del 16 al 30 de septiembre de 2021
Año 17 Núm. 375



GACETA UNIVERSITARIA



El Consejo de Gobierno de la Universidad La Salle Pachuca
tiene el honor de invitarle al

Comunicado de la Comunidad 2018 – 2021 y Ratificación como Rectora

de la *Dra. María de Lourdes Lavaniegos González*
para el *periodo 2021-2024*

29 · SEP · 2021

16:00 hrs.

 LIVE /lasallep

INDIVISA MANENT

 /lasallep

 @lasallep



Vacunarte
es un acto de **amor**
hacia **ti** y hacia los
demás

Dato

Tu mejor protección contra el COVID-19 es una combinación de:



Vacunarte contra el COVID-19



Usar mascarilla



Mantenerse al menos a 6 pies de distancia de los demás



Evitar multitudes



Lavarte las manos frecuentemente

Ninguna herramienta por sí sola va a detener la pandemia

Puntos de Fuga

Presenta

Brebajes Poéticos

Estresés

21
septiembre

17:30 hrs.

Para participar con nosotros
envía correo a:

ngomez@lasallep.edu.mx



Cátedra Prima

Ingeniera Consuelo Fertilio

“ EL DESAFÍO DE LIDERAR EN
TIEMPOS DE INCERTIDUMBRE ”



05 de octubre
12:00 hrs

(Sigue la transmisión vía Facebook live)



f LIVE

Pausa
por la
Salud

*Conéctate
y ejercítate*

Funcional
Martes 7:00 am

Zumba
Miércoles 10:00 am

Yoga
Jueves 6:00 pm



Titulación

El pasado 10 de septiembre se llevó a cabo la **toma de protesta de egresados de Especialidad**, bajo la modalidad de **promedio superior**:



Brenda Amayrani Carballo Vera
Especialidad en Gestión y
Administración de Proyectos
Modalidad de titulación: Promedio Superior



Jennifer Covarrubias Sánchez
Especialidad en Gestión y
Administración de Proyectos
Modalidad de titulación: Promedio Superior



María José Martínez Carmona
Especialidad en Gestión y
Administración de Proyectos
Modalidad de titulación: Promedio Superior



Yeyetzin Reyes Ayala
Especialidad en Gestión y
Administración de Proyectos

Modalidad de titulación: Promedio
Superior



Oscar Ruiz Ortega
Especialidad en Gestión y
Administración de Proyectos

Modalidad de titulación: Promedio
Superior



Gerardo Acosta Avilés
Especialidad en Desarrollo de
Emprendedores y Negocios

Modalidad de titulación: Promedio
Superior



María Gabriela Alam Morales
Especialidad en Desarrollo de
Emprendedores y Negocios

Modalidad de titulación: Promedio
Superior



Alan Alejandro Cruz Lorenzo
Especialidad en Desarrollo de
Emprendedores y Negocios

Modalidad de titulación: Promedio
Superior



Nidia Gabriela Flores Naranjo
Especialidad en Desarrollo de
Emprendedores y Negocios

Modalidad de titulación: Promedio
Superior



Adriana Zuleika García Ramírez
Especialidad en Desarrollo de
Emprendedores y Negocios

Modalidad de titulación: Promedio
Superior



Cecilia González Durán
Especialidad en Desarrollo de
Emprendedores y Negocios

Modalidad de titulación: Promedio
Superior



Damaris Lucrecio Leines Ramirez
Especialidad en Desarrollo de
Emprendedores y Negocios

Modalidad de titulación: Promedio
Superior



María Doren Márquez Lozano
Especialidad en Desarrollo de
Emprendedores y Negocios

Modalidad de titulación: Promedio
Superior



Carla Manyeli Noguera Escudero
Especialidad en Desarrollo de
Emprendedores y Negocios

Modalidad de titulación: Promedio
Superior



Francisco Sosa Padilla
Especialidad en Desarrollo de
Emprendedores y Negocios

Modalidad de titulación: Promedio
Superior



Michelle Alarcón Ortiz
Especialidad en Derecho Civil

Modalidad de titulación: Promedio
Superior



Lilia Arroyo Escamilla
Especialidad en Derecho Civil

Modalidad de titulación: Promedio
Superior



Rubi Olguin Olguin
Especialidad en Derecho Civil

Modalidad de titulación: Promedio
Superior



Yahiret Mariela Pérez Flores
Especialidad en Derecho Civil
Modalidad de titulación: Promedio Superior



Citlali Velasco Aguayo
Especialidad en Derecho Civil
Modalidad de titulación: Promedio Superior



Rocío Echeverría Ríos
Especialidad en Administración de Organizaciones de la Salud
Modalidad de titulación: Promedio Superior



Alma Leticia García Gómez
Especialidad en Administración de Organizaciones de la Salud
Modalidad de titulación: Promedio Superior



Laura Gómez Ensástiga
Especialidad en Administración de Organizaciones de la Salud
Modalidad de titulación: Promedio Superior



Flavio Sergio Martínez Licon
Especialidad en Administración de
Organizaciones de la Salud

Modalidad de titulación: Promedio
Superior



Jovany Mendoza Vargas
Especialidad en Administración de
Organizaciones de la Salud

Modalidad de titulación: Promedio
Superior



Daisy Alejandra Morales Lazcano
Especialidad en Administración de
Organizaciones de la Salud

Modalidad de titulación: Promedio
Superior



Antonia Vera Serna
Especialidad en Administración de
Organizaciones de la Salud

Modalidad de titulación: Promedio
Superior

Felicidades

Lasallistas

EDUCACIÓN CONTINUA



CURSO,

MI BIOGRAFÍA EN
Arteterapia

INFORMES E INSCRIPCIONES:

nmejia@lasallep.edu.mx
educacion.continua@lasallep.edu.mx
zbautista@lasallep.edu.mx

☎ 771 776 7760

18 de octubre

Lunes y Miércoles
17:00 a 20:00 hrs.

Duración: 18 horas

sesiones
Vía Zoom

Curso
Branding
Personal
y estrategias de
**IMAGEN
PÚBLICA**

Lunes **11** de **octubre**
17:00 a 21:00 hrs.

Vía Zoom

Duración:
20 horas

INFORMES E INSCRIPCIONES:

nmejia@lasallep.edu.mx
educacion.continua@lasallep.edu.mx
zbautista@lasallep.edu.mx

 771 776 7760

C U R S O S

EDUCACIÓN CONTINUA



CURSO:
Gestión *del*
tiempo
y **desarrollo**
de **hábitos**

INFORMES E INSCRIPCIONES:
nmejia@lasallep.edu.mx
educacion.continua@lasallep.edu.mx
zbautista@lasallep.edu.mx

☎ 771 776 7760

Miércoles

03 de noviembre
17:00 hrs. – 21:00 hrs.

12 hrs.

Vía Zoom

C u r s o s

CURSOS



Curso:
Inteligencia
EMOCIONAL

Miércoles

24 *de* *noviembre*

17:00hrs. – 21:00hrs.

Vía Zoom 12hrs.

INFORMES E INSCRIPCIONES:

nmejia@lasallep.edu.mx

educacion.continua@lasallep.edu.mx

zbautista@lasallep.edu.mx

☎ 771 776 7760

C U R S O S



INFORMES E INSCRIPCIONES:
nmejia@lasallep.edu.mx
educacion.continua@lasallep.edu.mx
zbautista@lasallep.edu.mx

☎ 771 776 7760

Martes y viernes

29 de **septiembre**
17:00 a 20:00 hrs.

Vía Zoom

Duración: **24 hrs**

Diplomados



Diplomado

**Construcción
de Marca**

INFORMES E INSCRIPCIONES:
nmejia@lasallep.edu.mx
educacion.continua@lasallep.edu.mx
zbautista@lasallep.edu.mx

771 776 7760

Jueves

7 de octubre

17:00 a 21:00 hrs.

sesiones
Vía Zoom

Duración: 70 horas

Diplomado

INNOVACIÓN y AMBIENTACIÓN de INTERIORES

21 de septiembre
Martes

17:00 a 21:00 hrs.

Duración: 124 horas

INFORMES E INSCRIPCIONES:

nmejia@lasallep.edu.mx

educacion.continua@lasallep.edu.mx

zbautista@lasallep.edu.mx

☎ 771 776 7760

sesiones
Vía Zoom

Diplomados

Conferencias



CONFERENCIA
GRATUITA

21 de octubre
17:00 hrs.
Vía Zoom

INFORMES E INSCRIPCIONES:
nmejia@lasallep.edu.mx
educacion.continua@lasallep.edu.mx
zbautista@lasallep.edu.mx

 771 776 7760

Manejo de
ambientes
tóxicos en
organizaciones



Conferencia Gratuita

TOXICIDAD en las organizaciones

Jueves
14 de octubre
17:00 hrs.

Vía Zoom
Duración: **1hr**

Informes e inscripciones:

Educación Continua

nmejia@lasallep.edu.mx

educacion.continua@lasallep.edu.mx

zbautista@lasallep.edu.mx

 **771 776 7760**

C o n f e r e n c i a s

Detergentes Biodegradables



Notifalko

¿Qué son?

Aquellos que contienen surfactantes* que se descomponen o degradan en un corto tiempo de manera natural, evitando la contaminación del agua de mares, ríos y vertederos.

Los puedes encontrar en 2 presentaciones:

Líquido: deja menos residuos y es de fácil disolución en el agua.

Polvo: tarda más en disolver por sus partículas gruesas, pero estas funcionan para quitar manchas difíciles.

Dato Curioso:

La elaboración de estos productos ha disminuido en los últimos años el consumo de agua y la emisión de Co2.

Ventajas:

Actúan de la misma manera que los detergentes tradicionales, de esta manera no se nota el cambio en el lavado, pero en el medio ambiente sí lo nota.

Desventajas:

Ligeramente más caros, pero el mundo lo vale.

Recomendaciones para adquirir un detergente biodegradable.

- Verifica la leyenda Biodegradable en su empaque.
- Verifica su funcionalidad y sobre todo los beneficios al medio ambiente.
- Sigue las indicaciones que marca el empaque, así lograrás un buen rendimiento del producto.

En México ya existen marcas de detergentes Biodegradables amigables con el medio ambiente.



HAZLO POSIBLE

La Universidad La Salle Pachuca cuenta con un fondo de becas con el que actualmente beneficia a 237 alumnos de licenciatura, otorgadas por excelencia académica y situación de vulnerabilidad económica.

La situación provocada por el COVID-19 precisa medidas y acciones extraordinarias en apoyo a los alumnos y sus familias afectadas por la crisis.

Hemos creado un fondo para incrementar las becas para estudiantes que han perdido al sostén familiar enfrentándose a dificultades económicas serias para continuar sus estudios.

Necesitamos tu apoyo para que jóvenes con una prometedora carrera profesional no vean truncado su futuro.



Todo apoyo es bien recibido y coadyuvará para alcanzar nuestra meta.

Para más información entra a:
www.lasallep.edu.mx/hazloposible/



Feliz
Cumpleaños
a todos



¡Felicitación a los cumpleaños del mes de septiembre en su día especial!

Karla Elizabeth Cisneros Trejo 16

Roque Delfino Licona Menéndez 17

Gerardo Alducín Martínez 18

Luz María Palomares Rivera 20

Atzari Martínez Velázquez 20

Ilse Altamirano Morán 21

Mauricio Alberto Monzalvo Ramírez 22

Marco Antonio Rodríguez Rojo 22

Lizbeth Manuela Escudero Estrada 24

Darhiel Adrián Heredia Hernández 25

Mario Alberto Tapia Falcón 28

Miguel Hidalgo Mora 29

Verónica Guadalupe Pérez Tabuada 30

Nallely Hernández Sánchez 30

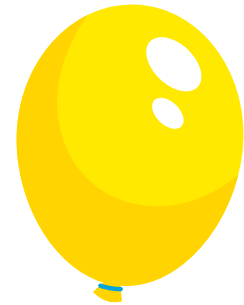



DIRECTORIO

Lucio Tazzer De Schrijver, fsc

Presidente del Consejo de Gobierno

María de Lourdes Lavaniegos González

Rectora

Juan Carlos Gómez Ríos

Vicerrector

Karla Patricia Cuatepotzo Bravo

Coordinación de Comunicación Institucional

Dayane Cuatepotzo Bravo

Coordinadora de Publicaciones e Impresos



You**Tube**

Av. San Juan Baustista de la Salle, No. 1, San Juan Tilcuautla,
San Agustín Tlaxiaca, Hidalgo.

Tel. 771 717 0213 y 01 800 22 SALLE

www.lasallep.edu.mx

