

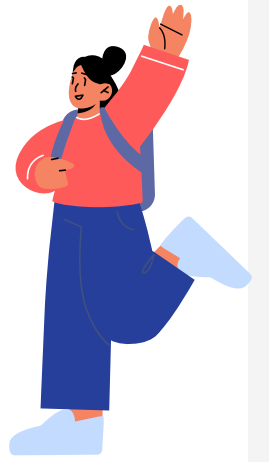

# Descuento Escuelas en Convenio Licenciatura



**Agosto - Diciembre 2024**



## 1. ¿A quién va dirigida?

Los **Descuentos por Convenio** se otorgan a beneficiarios de otras Instituciones Educativas con las que se tiene convenio explícito para tal efecto. **Aplicable únicamente para beneficiarios de nuevo ingreso en cualquiera de nuestros programas de estudios vigentes.**

## 2. Requisitos

- Una vez que el aspirante haya realizado la **Solicitud de admisión** vía internet o en la Coordinación de promoción, puede descargar la convocatoria de Becas.
- Posteriormente enviar el expediente como lo indica más adelante únicamente en las fechas establecidas al correo:

[tramitesbecas@lasallep.edu.mx](mailto:tramitesbecas@lasallep.edu.mx)

Al momento de la solicitud el aspirante deberá tener un promedio académico (parcial o total) mínimo de (8.5)

## ¿Cómo enviar expediente?

Enviar los documentos escaneados que están en el punto 3 de esta convocatoria en **un solo archivo PDF legible**, es decir todos los documentos unificados en un solo archivo PDF no enviar cada requisito por separado. Se deben enviar con el nombre del alumno y nivel a cursar (Ej. Lucia Pérez\_Bachillerato) al correo electrónico:

[tramitesbecas@lasallep.edu.mx](mailto:tramitesbecas@lasallep.edu.mx)

## 3. Documentos

1. Solicitud de beca. **(DA CLIC AQUÍ)** Llenar a computadora, así como pegar una fotografía reciente tamaño infantil blanco y negro y/o color del aspirante. **No olvide plasmar las firmas y nombres al final de la solicitud antes de dar formato PDF.**
2. Acta de nacimiento del aspirante.
3. Identificación oficial (INE) por ambos lados del aspirante. En caso de que sea menor de edad enviar INE del padre o tutor que solicita la beca.

4. Solicitud de admisión previamente realizada en:

[www.lasallep.edu.mx](http://www.lasallep.edu.mx)

5. Constancia de calificaciones de bachillerato indicando el promedio general de primer a quinto semestre, así como el obtenido hasta la fecha en sexto semestre.

**El promedio deberá ser (8.5).  
Sí es el caso, Certificado Final.**

## IMPORTANTE

**No se atenderán solicitudes** a quien no entregue completos los documentos solicitados, envíen a mano la solicitud, sin las firmas y sin fotografía reciente tamaño infantil.

Enviar el expediente en formato PDF al correo electrónico:

[tramitesbecas@lasallep.edu.mx](mailto:tramitesbecas@lasallep.edu.mx)

**Del 20 al 24 de mayo de 2024**

**Del 17 al 21 de junio de 2024**

**Del 01 al 05 de julio de 2024**

**Del 22 al 26 de julio de 2024**

**Del 01 al 05 de agosto de 2024**

## Mayores Informes:

Coordinación de Servicios Estudiantiles  
[tramitesbecas@lasallep.edu.mx](mailto:tramitesbecas@lasallep.edu.mx)

## Lunes a viernes:

 **7717170213**

ext. 1140-1141

9:00 a 4:00 hrs.

 **Whatsapp**

**7711773628**

10:00 a 15:00 hrs.