

GACETA

UNIVERSITARIA

IMPULSA TU VISIÓN

Posgrados **La Salle**



Especialidad en
Mercadotecnia
y Publicidad

Programa articulado con la
Maestría en Administración

RVOE: 20181960

\$2,850 mensuales

*Vigencia enero 2026

+ INFO:  771 390 72 66

www.lasallep.edu.mx

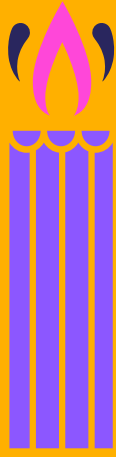

Fiesta de Día de Muertos



Modelado Fabricación Digital

Nuestros estudiantes de **Arquitectura** demostraron su talento en la exposición de **Modelado y Fabricación Digital** con diseños de sillas funcionales e innovadoras.



Juegos Deportivos

UNIVERSITARIOS LASALLISTAS
SALTILLO 2025

¡DOBLE ORO PARA LA SALLE PACHUCA!

¡FELICIDADES a nuestros equipos!

Su esfuerzo y compromiso hacen historia en los **Intersedes Saltillo 2025**.

¡Gracias a toda la comunidad por el acompañamiento! #SomosLaSalle





Encuentra tu propósito, Impulsa tu *futuro*



PREPARÉMONOS para la NAVIDAD

18^{de} Nov

- Bendición de Coronas de Adviento
- Encendido de luces
- Concierto de Villancicos

19:00^{hrs.}

Plaza Central
Campus La Concepción

Venta de café, ponche, tamales
oaxaqueños y conchas rellenas.

18^{de} Nov al 08^{de} Dic

- Decoración de Puertas del
Campus La Concepción con
temática navideña.

08^{de} Dic

► Peregrinación Guadalupana

Recorrido:

Capilla Universitaria del Campus La Concepción
Acceso principal Campus La Luz
Basílica de Guadalupe

19:00^{hrs.}

Santa Misa en Basílica de
Guadalupe de Pachuca

16^{de} Dic

► Posada Lasallista

12:00^{hrs.}

Costo de inscripción: \$70.00

Registro: <https://n9.cl/8z98ne>

Fecha límite:

8 de diciembre 2025

Para colaboradores administrativos.
Entrega tu aportación a tu Director
de área.



+INFO: wgil@lasallep.edu.mx
EXT. 1530



EXP Presentación finales de DET



Actividades Deportivas y Desarrollo de Talentos



CIUDAD Y GESTIÓN URBANA

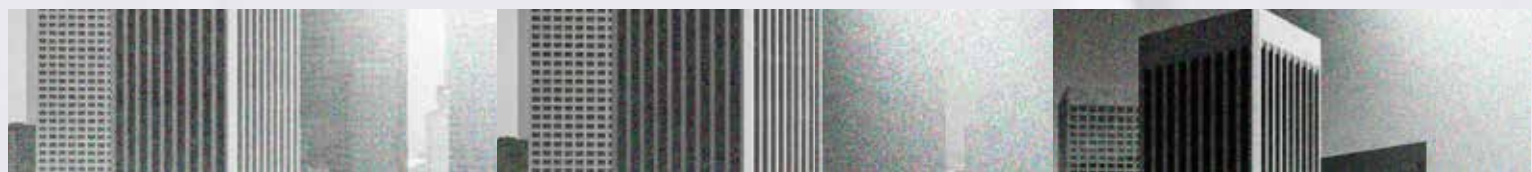
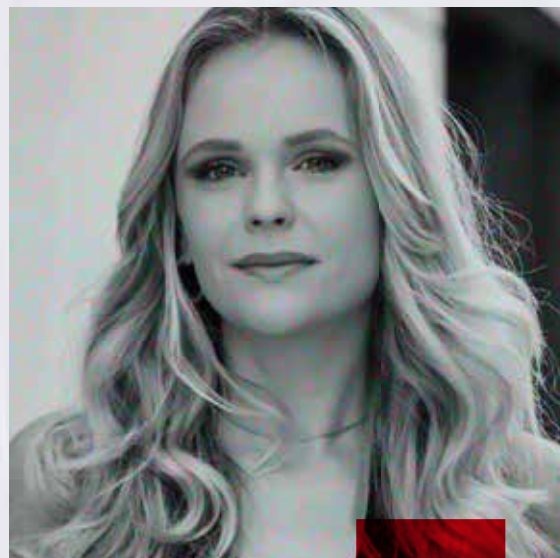



La Salle®
Pachuca



Admisiones
Abiertas

Campamento

Mitad del Camino



El pasado **7 y 8 de noviembre** de 2025, estudiantes de segundo año de **Bachillerato**, participaron con éxito en este encuentro. La jornada estuvo dedicada a fortalecer la comunidad, la fraternidad y los valores lasallistas mediante dinámicas de integración y reflexión.





DIPLOMADO

Fotografía y Narrativas visuales

Inicio 12 de noviembre de 2025

Modalidad: Presencial

Miércoles de 5:00 a 8:00 p.m.

+INFO: ☎ 771 390 72 67
educacion.continua@lasallep.edu.mx

EDUCACIÓN CONTINUA

TALLER

Literatura Fantástica

Inicio 13 de noviembre del 2025

Modalidad: Virtual

Lunes de 7:00 a 9:00 p.m.
y jueves de 6:00 a 8:00 p.m.

+INFO:  771 390 72 67

educacion.continua@lasallep.edu.mx

EDUCACIÓN CONTINUA

¡Celebración

M E N S U A L D E

Cumple años

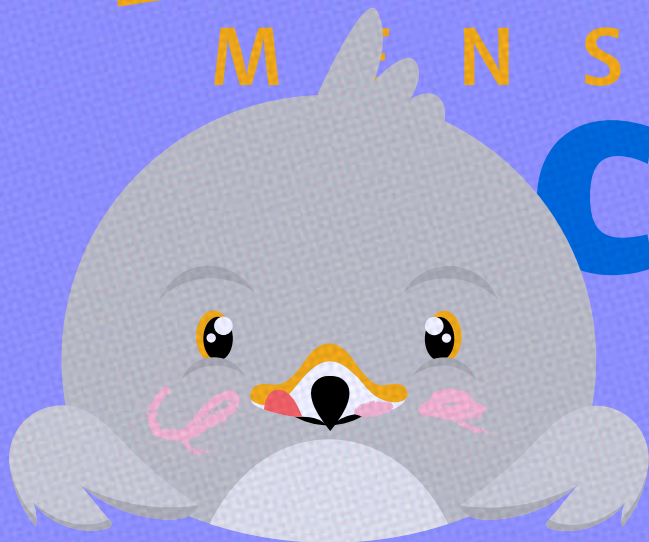

Jorge Gómez Pedraza	02
Ana Michelle Angulo Jiménez	02
Laura Cynthia Neri Álvarez	08
Neftali Valencia Salazar	09
Juan Salvador Mejía Acosta	09
Ilse Guadalupe Hernández Leal	10
Andrés Torres Carpio	10
Anayeli Azucena Flores Pérez	10
Heriberto De La Cruz Ramírez	13
Ángel Cisneros Contreras	13
Deyvie Gustavo Aguilar Paz	13
Enid Arguelles Salazar	16
Karla Tapia Vargas	16
Marco Antonio Montufar Benítez	16
Rodolfo De Jesús Acevedo Martínez	16
Esperanza Romo Juárez	





DIRECTORIO

Francisco Flores Gomio, fsc

Presidente del Consejo de Gobierno

Víctor Manuel Ramos Carrión, fsc

Vicepresidente

Óscar Lara Ramos

Rector

José Saavedra Flores

Vicerrector

Karla Patricia Cuatepotzo Bravo

Dirección de Comunicación y Relaciones Públicas

Montserrat Álvarez López

Jefatura de Gestión de Diseño



Av. San Juan Baustista de la Salle, No. 1, San Juan Tilcuautla,
San Agustín Tlaxiaca, Hidalgo.

Tel. 771 717 0213 ext. 1601

www.lasallep.edu.mx

