

Del 16 de diciembre al 15 de enero de 2023
Año 18 Núm. 403



GACETA

UNIVERSITARIA



Daleplay
a tu futuro

\$2,750
mensuales*

Cupo
limitado

**Dale
play a Pedagogía**



*Promedio mínimo de 8.2

Solicita tu ficha:
www.lasallep.edu.mx

+INFO:
informes@lasallep.edu.mx
☎ 771 795 5102 ☎ 771 795 5110



A partir del *21 de diciembre*
comienza nuestro descanso y volveremos el día
09 de enero del 2023, hasta entonces

¡Disfruta de las **fiestas!**

**Paz, amor
y felicidad
para todas
y todos**



¡Felices fiestas!



Licenciaturas



Dale play a La Salle

Dale play a tu futuro

Arquitectura

Diseño Gráfico y Digital

Administración

Contaduría y Finanzas

Ciencias de la Comunicación

Pedagogía

Enfermería

Psicología

Derecho

Ingeniería Civil

Ingeniería Industrial

Ingeniería Mecatrónica

+ INFO

informes@lasallep.edu.mx

771 795 51 02 771 795 51 10

Solicita tu ficha:

www.lasallep.edu.mx



> Posgrados < La Salle



Admisiones
ABIERTAS

¿Por qué estudiar
un posgrado
en La Salle Pachuca?



Especialidades
y Maestrías

Posibilidad de intercambios académicos.



Programa articulado Especialidad y
Maestría.

Participación Internacional

Obtén Micromásteres

Cupo
limitado

+INFO:
admisiones@lasallep.edu.mx
771 2950984 / 771 438 2910

Solicita tu ficha:
www.lasallep.edu.mx

*Apertura sujeta al cumplir
con el mínimo de alumnos inscritos
*Pregunta por nuestros programas
disponibles.



*abiertas
abiertas
abiertas*

Admisiones abiertas



Bachillerato La Salle

*abiertas
abiertas
abiertas*

771- 795-51-05
771 71 70213 ext. 2226
informes@lasallep.edu.mx



Solicita tu **ficha en:**
www.lasallep.edu.mx

> **Regularización** y

Reinscripción <

→ **BACHILLERATO**

> **Cursos intersemestrales**

Contactar al **jefe académico** para conocer el proceso

Exámenes extraordinarios

- 1) Inscripción: 23 de enero de 2023
- 2) Efectuar pago: 24 de enero de 2023
- 3) Aplicación: 30 de enero al 1 de febrero de 2023



Solicitud de reinscripción a través del formulario web:

- 1) Alumnos **regulares**, **becados** y con **máximo 3** materias reprobadas:
15 y 16 de diciembre de 2023
- 2) Alumnos **irregulares**:
2 de febrero de 2023
- 3) Efectuar pago: **16 de enero al 3 de febrero** de 2023 para **regulares** y **3 de febrero de 2023** para **irregulares**.

Consideraciones

Estar al **corriente** con las colegiaturas
Se pueden adeudar **máximo tres materias**
Realizar las gestiones a través del **correo institucional** del alumno



Conoce la convocatoria en:
www.lasallep.edu.mx



CENTRO DE IDIOMAS DE LA UNIVERSIDAD LA SALLE

EN LÍNEA Y
PRESENCIAL



Intensivos

Sabatinos

PRECIO \$1,730

PRÓXIMOS CURSOS

Sabatinos

Inscripciones	Inicio	Termina
Del 11 al 27 de enero	11 de Febrero	10 de Junio

Alemán

Italiano

Portugués

Japonés

Inglés

Francés

Intensivos

Inscripciones	Inicio	Termina
Del 11 al 20 de enero	26 de enero	7 de marzo

Contamos con grupos
para niños mayores
de **7 años**



+INFO | 771 717 0213 ext. 2150 y 2153
laura.martinez@lasallepachuca.mx

LA IMPORTANCIA DE LAS ABEJAS EN EL MEDIO AMBIENTE

Notifalko

De acuerdo con la Organización para la Agricultura y la Alimentación de las Naciones Unidas (FAO), el 90% de las especies de cultivo que proporcionan alimento a todo el mundo son polinizados por las abejas.

Por eso, te dejamos algunas estrategias que como ciudadanos responsables podemos ejecutar para ser parte del cambio y beneficiar la vida y existencia de estos animalitos.

Comprar miel a apicultores que realicen cosechas éticas y respetuosas para las abejas.

En casa, si tenemos un jardín o un campo de tamaño considerable, podemos ayudar a las abejas a través de la plantación de flores melíferas, como lo pueden ser la lavanda, el romero y la salvia.

No usar productos químicos como insecticidas para la mejora de los cultivos.

Cambiar nuestra perspectiva hacia las abejas, no tenerles miedo, ni lastimarlas. Al contrario, hay que protegerlas.

¡Cuidemos a las abejas!



Comité MICEL

Modelo Interdistrital de Calidad Educativa



La mejora continua es una búsqueda constante e interminable para identificar oportunidades de corrección, ajustes y mejoras en los procesos de cualquier producto o servicio.

En La Salle Pachuca, desde el Comité MICEL, trabajamos para garantizar la calidad de nuestro servicio educativo.

Contamos con un Plan de Trabajo Anual que nos permite conocer, a través de encuestas a alumnos, docentes y colaboradores, lo que estamos haciendo bien y lo que necesitamos hacer mejor.

#HacemosComunidad #SomosLaSallePachuca



Navidad Ecológica

Notifalko

La Navidad es una de las fechas más esperadas, ya que podemos compartir y convivir con la familia, pero también es una celebración que trae un gran impacto ambiental.

Por lo que te invitamos a cuidar nuestro planeta, celebrando de manera responsable y sin poner en riesgo nuestra salud.

Aquí algunas recomendaciones:

 Compra solo lo necesario.

Utiliza lo menos posible tu auto, organícense para viajar en un solo auto.



 ¿Te gustan las fogatas? evita quemar basura, llantas y materia que produzca humo nocivo.

Utiliza platos de loza, nada de desechable.



 Para iluminar tu arbolito de navidad, utiliza series de luces de bajo consumo de energía, de led o con celda solar.

A la hora de elegir tus regalos y juguetes, considera que sean juguetes ecológicos, que no sean embalados, que sean naturales o biodegradables, pero sobre todo que promuevan la creatividad.



 Evita el uso de bolsas de plástico, lleva siempre tu bolsa ecológica

 Aun seguimos en pandemia, no olvides utilizar en todo momento tu cubrebocas y desecharlo de manera responsable.

Evita el uso de cohetes y pirotecnia, los animalitos de lo agradecerán.



 Reutiliza las bolsas de regalo, ¡seguro tienes alguna en buen estado!

¡El cuidado del planeta inicia en nuestra casa, hagámoslo!

¡Felices Fiestas!

Aportación de la Escuela de Ingeniería

Titulaciones

El día 8 de diciembre 41 egresados tomaron protesta por Promedio Meritorio

Norma Angélica Castañeda Mendoza
Administración
Promedio Meritorio
08 de diciembre

Brenda Garduño Ruiz
Administración
Promedio Meritorio
08 de diciembre

Mónica Monserrat Godínez Rodríguez
Administración
Promedio Meritorio
08 de diciembre

Norma Angélica Pérez Veloz
Administración
Promedio Meritorio
08 de diciembre

Estefanía Santillán Ortiz
Administración
Promedio Meritorio
08 de diciembre

Sharon Renata Álvarez Nava
Arquitectura
Promedio Meritorio
08 de diciembre

Karla Patricia Arteaga Robles
Arquitectura
Promedio Meritorio
08 de diciembre

Diana Laura Enciso Pérez
Arquitectura
Promedio Meritorio
08 de diciembre

Frida Carole Ferreiro Álvarez
Arquitectura
Promedio Meritorio
08 de diciembre

Andrea Ximena Pérez Rodríguez
Arquitectura
Promedio Meritorio
08 de diciembre

Brayan Soto Jaen
Arquitectura
Promedio Meritorio
08 de diciembre

Francisco Javier Zuviri Contreras
Arquitectura
Promedio Meritorio
08 de diciembre

Dublin Lugo Ojeda
Ciencias De La Comunicación
Promedio Meritorio
08 de diciembre

Atzirry Castillo Corona
Ciencias De La Educación
Promedio Meritorio
08 de diciembre

Melisa Saori Luevano Sánchez
Ciencias De La Educación
Promedio Meritorio
08 de diciembre

Ángel Aldana Hernández
Contaduría Y Finanzas
Promedio Meritorio
08 de diciembre

Jonathan Gutiérrez Romo
Contaduría Y Finanzas
Promedio Meritorio
08 de diciembre

Johana Paola Reyes León
Contaduría Y Finanzas
Promedio Meritorio
08 de diciembre

Priscila Cortés Galindo
Derecho
Promedio Meritorio
08 de diciembre

América Denise Suverbiel Martínez
Derecho
Promedio Meritorio
08 de diciembre

Norma Alejandra Palacios Montiel
Ciencias De La Comunicación
Promedio Meritorio
08 de diciembre

Lisvia Hernández Monzalvo
Ciencias De La Educación
Promedio Meritorio
08 de diciembre

Tania Ivonne Torres Aguilar
Ciencias De La Educación
Promedio Meritorio
08 de diciembre

Ángel Josafat Gómez Garnica
Contaduría Y Finanzas
Promedio Meritorio
08 de diciembre

Samantha Jadel López García
Contaduría Y Finanzas
Promedio Meritorio
08 de diciembre

Diana Laura Venegas Sosa
Contaduría Y Finanzas
Promedio Meritorio
08 de diciembre

Héctor Rangel Amador
Derecho
Promedio Meritorio
08 de diciembre

Cecilia Zareth Ugalde Gómez
Derecho
Promedio Meritorio
08 de diciembre

Montserrat Álvarez López
Diseño Gráfico Y Digital
Promedio Meritorio
08 de diciembre

Cristian Efraín Bretón Cárdenas
Ingeniería Mecatrónica
Promedio Meritorio
08 de diciembre

Nydia Mildred Hernández Sánchez
Enfermería
Promedio Meritorio
08 de diciembre

Nayeli López Esquivel
Enfermería
Promedio Meritorio
08 de diciembre

Julieta Aldama Galicia
Psicología
Promedio Meritorio
08 de diciembre

Karla Ivett Baños Aguilar
Psicología
Promedio Meritorio
08 de diciembre

Valeria Daniel Del Arenal
Psicología
Promedio Meritorio
08 de diciembre

April Escorcia Arroyo
Psicología
Promedio Meritorio
08 de diciembre

Diana Laura González Mendoza
Psicología
Promedio Meritorio
08 de diciembre

Britney Arizahit Gutiérrez Castillo
Psicología
Promedio Meritorio
08 de diciembre

María de la Luz Juárez Lugo
Psicología
Promedio Meritorio
08 de diciembre

Daniela Maldonado Guerrero
Psicología
Promedio Meritorio
08 de diciembre

María Fernanda Nicoles Anaya
Psicología
Promedio Meritorio
08 de diciembre

Felicidades
Lasallistas

Presentación del Libro “La Sangre Desconocida”

El pasado 25 de noviembre estuvimos muy agradecidos de recibir al escritor Vicente Alfonso en la presentación de su nuevo libro, una novela donde pocas cosas son lo que parecen



Presentación del libro: "La Sangre Desconocida" de Vicente Alfonso

Encuentro de Profesores

Así vivimos en nuestro campus el encuentro con docentes lasallistas de las diferentes Universidades hermanas en México. Siempre es un placer recibirles.



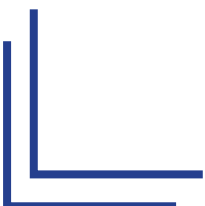

COLOQUIO DE **MATEMÁTICAS**

Así se vivió el Coloquio de Matemáticas con una increíble participación por parte de nuestra comunidad y escuelas invitadas





El Lado **B** del Diseño

Gracias a la Escuela de Arquitectura y Diseño, a los invitados y participantes por demostrarnos el “Lado B del Diseño”



LADO **B** DEL DISEÑO



Celebración de los y las Cumpleañeras de Noviembre



Qatar 2022

Nuestros estudiantes de quinto y séptimo de Ciencias de la Comunicación se enfrentaron en un round de debate mundialista a propósito de Qatar 2022



COMPETENCIAS DE UN LASALLISTA
EN EL MUNDIAL DE FUTBOL

Visita

Colegio Montessori

Tuvimos la visita del Colegio Montessori Pachuca para conocer nuestras instalaciones, oferta educativa y los valores lasallistas. ¡Esperamos verlos pronto!



Diplomado

Felicitemos a nuestros alumnos por la culminación del Diplomado en Administración y Finanzas Públicas



**Felicidades
Lasallistas**

1^{er} Concurso de Cartel Científico

El día 29 de noviembre se llevó a cabo el 1er Concurso de Cartel Científico en Bachillerato participando aproximadamente 50 proyectos de investigación realizados durante el semestre en la materia de Metodología de la Investigación



**1ER CONCURSO DE CARTEL CIENTÍFICO
EN BACHILLERATO**

Toma de Protesta

Nuestros graduados de Posgrado tomaron protesta el pasado 2 de Diciembre y así fue como disfrutaron de su ceremonia.
¡Muchas felicidades y que sigan los éxitos!

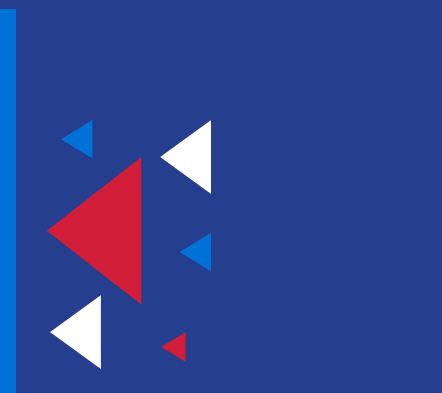

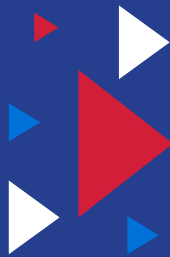
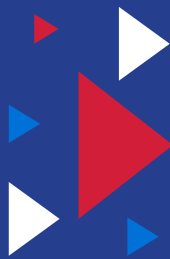

Hora Salle

¡La última y nos vamos!

Antes de las vacaciones no nos podíamos ir sin la esperada Hora Salle con los encuentros deportivos de volibol, basquetbol y futbol



Visita

Fuimos visitados por la Escuela ipanti Las y los jóvenes pudieron conocer nuestra oferta educativa y la filosofía lasallista. ¡Esperamos verlos pronto!



PEREGRINACIÓN *Lasallista* A LA BASÍLICA DE GUADALUPE



Se acerca el día de nuestra Señora de Guadalupe y por tal motivo se realizó la tradicional Peregrinación Lasallista



Los niños y niñas participaron plenamente en las confirmaciones organizadas por parte de Pastoral universitario ¡Deseamos que su camino esté siempre iluminado!

Fotografía

Los egresados del Diplomado en Fotografía capturaron estos momentos de la vida salvaje, ¡y les quedaron increíbles!

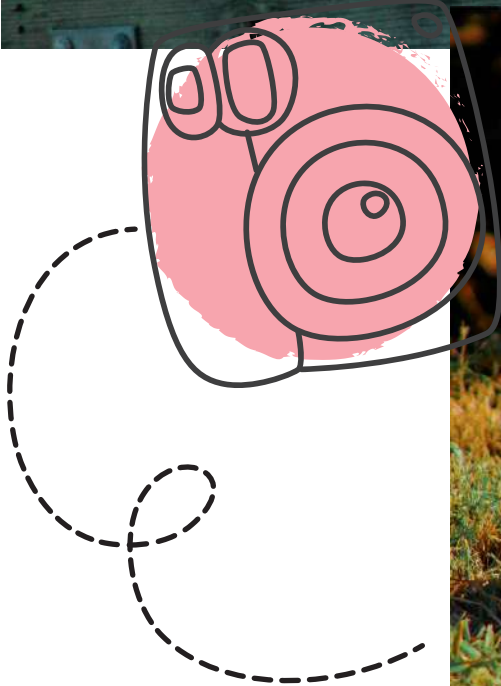

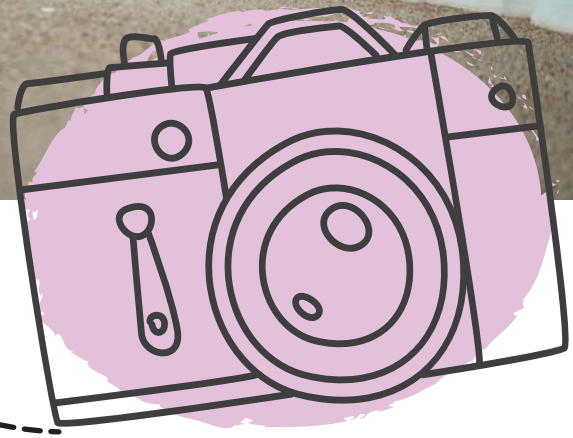
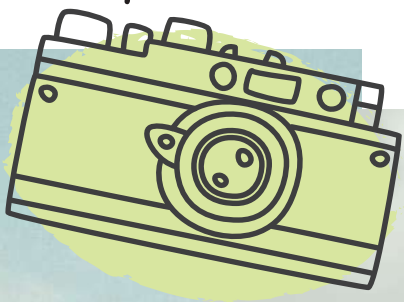

Práctica de Resistencia

Estos son nuestros estudiantes de Arquitectura en la materia de Estática, realizando la práctica de periodo ordinal que consistía en probar la resistencia de un puente bajo condiciones específicas.



Visita

El pasado jueves nos visitó el Colegio Columbia Pachuca y los chicos y chicas nos contagiaron con su buena vibra y Espíritu Navideño ¡Los más encantados de recibirlos!

COLEGIO COLUMBIA



Último

pase de

Lista

“La Graduación no es el final, es el comienzo” Así vivieron nuestros Estudiantes de Ingeniería su Último Pase de Lista ¡Una vez lasallista, siempre lasallista!





La Salle



Universidad La Salle Pachuca



Universidad La Salle Pachuca



Universidad La Salle Pachuca



**Felicidades
Lasallistas**

EDUCACIÓN CONTINUA



Transformate e Inspira tu vida

A distancia
VIA ZOOM

del **09** | al **27**
febrero | febrero
Lunes y jueves

Horario: **18:00 | 19:30**

Duración: **10 horas**

Informes e Inscripciones:
educación.continua@lasallep.edu.mx
771 776 7760



EDUCACIÓN CONTINUA



DIPLOMADO

Tanatología



del **17**
enero

al **27**
junio

Semi presencial
84 hrs.



INFORMES

e inscripciones

educacion.continua@lasallep.edu.mx

 **771 776 7760**

Horario:

MARTES

16:30 - 20:30 HRS.

Diplomado



DESARROLLO EJECUTIVO de alto DESEMPEÑO

Presencial Duración: 96 horas

Martes

17:00 a 21:00 horas

Periodo: **31** | **01**
enero | agosto



Informes e Inscripciones:
educacion.continua@lasallep.edu.mx
7717767760

EDUCACIÓN CONTINUA

EDUCACIÓN CONTINUA

CURSO **Excel** Básico
INTERMEDIO



Periodo: **31** | **16**
enero | marzo

Martes y Jueves
18:00 a 21:00 horas

Duración: **40** hrs



Informes e Inscripciones:
educacion.continua@lasallep.edu.mx
771 776 7760



CURSO

Lengua de Señas



Para
todas las
edades

PRECIO **\$1,730**

PRÓXIMO CURSO

Intensivos 2022

Inscripciones

Del 11 al 20 de
enero

Inicio

26 de
enero

Termina

7 de
marzo

Regístrate en el link:
<https://bit.ly/3GfTAU>
O escanea el código QR:



f /ceilasallepachuca

+INFO

771 717 0213 ext. 2150 y 2153
laura.martinez@lasallep.edu.mx

CURSO

LENGUAJE MUSICAL

INTENSIVO

PRECIO **\$1,730**

PRÓXIMO CURSO

Inscripciones	Inicio	Termina
Del 11 al 20 de enero	26 de enero	7 de marzo

Regístrate en el link:
<https://bit.ly/3acD0s9>
O escanea el código QR



+INFO



771 717 0213 ext. 2150 y 2153
laura.martinez@lasallep.edu.mx

f / ceilasallepachuca



¡Feliz!
Cumpleaños
a Todos





¡Felicitamos a los cumpleaños del mes de Diciembre y Enero en su día especial!

Diciembre 2022

Ana Carmen Martínez Martínez	16
Nallely Roldán Sosa	16
Ariadna Muñoz Azpra	16
Leonel Vite Gutiérrez	16
Yuridia Alejandra Rangel Escobar	16
Daniel Alejandro Ramírez Y Ramírez	18
Ma. Guadalupe Atitlán Gil	18
Graciela Muñoz Arteaga	19
Misael González Mora	19
Adán Mejía Pérez	19
Jesús Ignacio Panedas Galindo	20
Darío Zamitiz Ortiz	20
Juan Carlos Campero García	20
José Guadalupe Espitia García	20
María Consuelo Lozano Moreno	21
José Inocencio García Corona	21
Claudia Iveth Alvarado Hernández	22
Valeria Corona Vázquez	23
Ana María Sánchez Meneses	25
Dulce María Ibarra Mejía	25
Mauricio Javier García Ramírez	26
Norma Itzayana Arriaga Montiel	26
Yaneli Melo Sandoval	26

Cristopher Lara Alemán	27
Martha Ángeles Díaz	29
Nadia Mejía Gutiérrez	30
Juan Carlos Rodríguez Florián	30
Miguel Ángel Cruz Pérez	30
María Guadalupe Tepetate Pérez	31

Enero 2023

Silverio Nicolas Concepción	1
Rey David Cortes Olivares	1
Edgar Max Hernández García	1
José Manning Ramírez	1
Sonia Godínez Godínez	2
Genoveva Elizabeth Gómez Godínez	3
Dulce María Varela Peña	4
Luis Guillermo Hernández Larios	4
Montserrat Álvarez López	5
Lucía Acosta García	5
Lesly Gisel Celaya Correa	11
Socorro Carvajal Rufino	12
Paula Andrea Lama Larenas	13
Alexis Iván Cano Tejeda	14
Eduardo Azpeitia Azpeitia	14





DIRECTORIO

José Antonio Vargas Aguilar, fsc

Presidente del Consejo de Gobierno

María de Lourdes Lavaniegos González

Rectora

Juan Carlos Gómez Ríos

Vicerrector

Karla Patricia Cuatepotzo Bravo

Dirección de Comunicación y Relaciones Públicas

Dayane Cuatepotzo Bravo

Coordinación de Gestión de Diseño

María Guadalupe Morales Ramos

Diseño Editorial



You Tube

Av. San Juan Baustista de la Salle, No. 1, San Juan Tilcuautla,
San Agustín Tlaxiaca, Hidalgo.

Tel. 771 717 0213 y 01 800 22 SALLE

www.lasallep.edu.mx

