

Del 01 de febrero al 15 de febrero de 2023
Año 18 Núm. 405



GACETA UNIVERSITARIA

*Apertura sujeta al cumplir con el mínimo de alumnos inscritos



Posgrados

La Salle

Dale play a La Salle

Cupo limitado

Especialidades y Maestrías

Admisiones Abiertas

+INFO:
admisiones@lasallep.edu.mx
771 2950984 / 771 438 2910

Solicita tu ficha:
www.lasallep.edu.mx

f/lasallep

@lasallep

> **Posgra dos** La Salle <

**Admisiones
ABIERTAS**

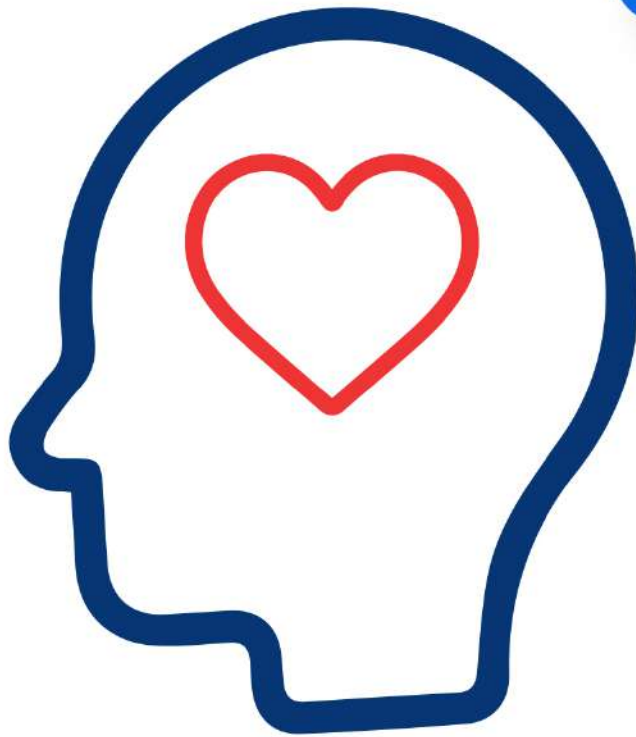

**Especialidades
y Maestrías**

+INFO:
admisiones@lasallep.edu.mx

 771 2950984 / 771 438 2910

**Cupo
limitado**



Solicita tu ficha:
www.lasallep.edu.mx

*Apertura sujeta al cumplir
con el mínimo de alumnos inscritos
*Pregunta por nuestros programas
disponibles.



¡Ya Volvimos!

Listos para comenzar el año

Gimnasio La Luz

Horario habitual de

7:00 a.m. a 9:00 p.m.

Gimnasio La Concepción

Sin servicio durante el mes de enero.

Admisiones
ABIERTAS



• *Abiertas*
Abiertas
Abiertas

Dale play
a La Salle



Licenciaturas

☎ 771-795-51-02 ☎ 771-795-51-10
informes@lasallep.edu.mx

👤 Solicita tu ficha:
www.lasallep.edu.mx

La Red de bibliotecas lasallistas convoca al:



3er. Concurso

de

Cuento Corto

Convocatoria
abierta del

16 de
enero

al

19 de
marzo

Día de la
Premiación

04 de
mayo
10:00 Hrs.

Consulta nuestra convocatoria completa en:

www.lasallep.edu.mx



Admisiones Bachillerato



▷▷ **CAMPUS
LA LUZ** ◁◁

**EXAMEN
EN LÍNEA**
22
febrero 2023



Solicita tu ficha en:
www.lasallep.edu.mx/

% Consulta requisitos para obtener un **descuento** en tu inscripción

Conoce los beneficios para escuelas con convenio

**CUPO LIMITADO
POR CAMPUS**

+INFO 771-795-5105 / 771-795-5110
informes@lasallep.edu.mx

Dale play a **La Salle**

Admisiones Bachillerato



▶▶ **CAMPUS** ◀◀
LA CONCEPCIÓN

EXAMEN
EN LÍNEA

22

febrero 2023



Solicita tu ficha en:
www.lasallep.edu.mx/

%

Consulta requisitos para obtener un
descuento en tu inscripción

Conoce los beneficios para escuelas con convenio

**CUPO LIMITADO
POR CAMPUS**

+INFO 771-795-5105 / 771-795-5110
informes@lasallep.edu.mx

Dale play **La Salle**

¡Felicidades!

La Comunidad ULSAP felicita al Instituto Lestonnac Pachuca por su 110 Aniversario de Servicio en Pachuca y acompañamiento en la formación niños y jóvenes. Les deseamos un año de muchas bendiciones



¡FELICIDADES!



Instituto Lestonnac

ORDEN DE LA COMPAÑÍA DE MARÍA N.S.

POR SU

110
Aniversario





¡Futbol!



Nuestros lasallistas egresados regresando a su cancha para disfrutar del ya tradicional **Domigo de Futbol** Siempre es increíble reencontrarse con el equipo



DOMINGO FUTBOLERO



Posgrado

El pasado viernes nos visitó el conferencista de la ONU José Luis Herce-Vigil con el tema de Patentes y Marcas Nueva Oportunidad, conferencia destinada a nuestros alumnos de Posgrado.





Gracias a La Salle Antillas-México Sur por el reconocimiento a nuestra labor de mejora continua para garantizar la calidad de nuestro servicio educativo.



EDUCACIÓN CONTINUA

CURSO

AUTOCAD PARA *TODOS*

Inicia: **21** Termina: **23**
DE FEBRERO DE MARZO

DURACIÓN: 40 HORAS

16:00 A 20:00 HRS.

martes y jueves **VÍA ZOOM**

REGÍSTRATE:



Informes e Inscripciones:
educacion.continua@lasallep.edu.mx

 771 776 7760

 Universidad
La Salle
Pachuca



CURSO

Transfórmate e inspira tu vida

Duración
10 hrs.

del

09

al

27

FEBRERO

Horario

Lunes
y jueves

18:00 a
19:30 hrs.



Informes e inscripciones

educacion.continua@lasallep.edu.mx



771 776 7760

EDUCACIÓN CONTINUA

EDUCACIÓN CONTINUA



CURSO-TALLER

Introducción *al* *mundo* del **café**

Inicia: **7** Termina: **10**
febrero **febrero**

Duración: 15 horas

17:00 a 21:00 hrs.
MODALIDAD PRESENCIAL

 **Campus La Luz**

Informes e Inscripciones:
educacion.continua@lasallep.edu.mx

 771 776 7760

Inscríbete:



Diplomado en

Fotografía

Presencial

Del **09** de marzo 2023
al **23** de noviembre 2023
17:00 a 20:00 hrs. Jueves **102** HRS.



Informes e inscripciones:
educacion.continua@lasallep.edu.mx

 **771 776 7760**

 Universidad
La Salle
Pachuca

EDUCACIÓN CONTINUA

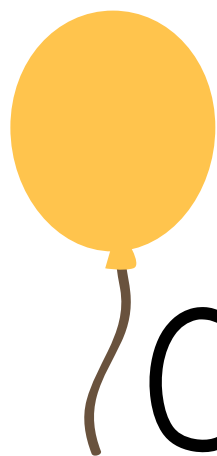

Feliz
Cumpleaños
a Todos

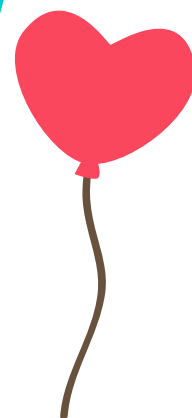
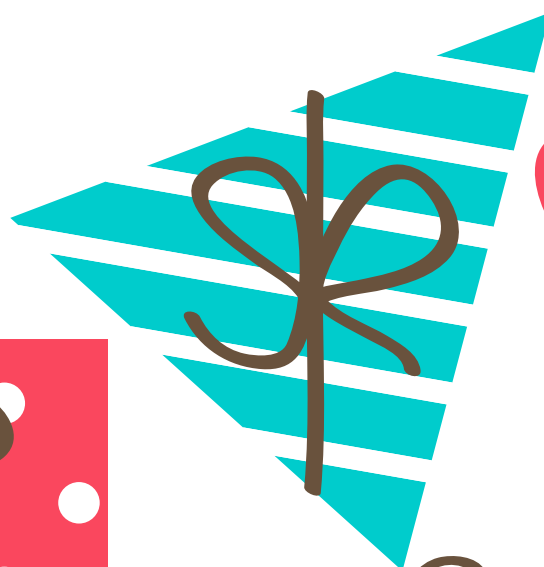
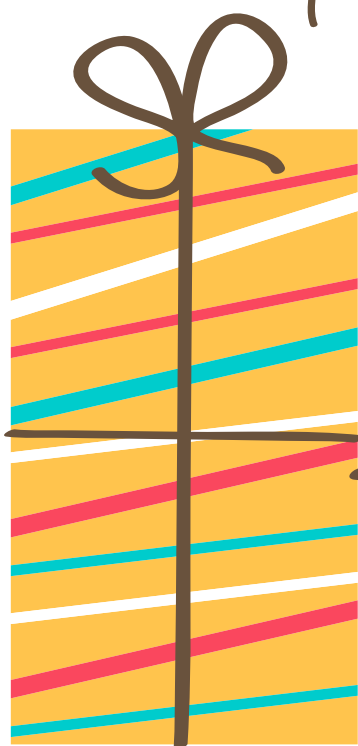
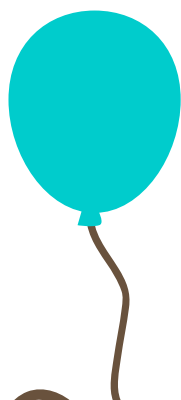



¡Felicitamos a los cumpleaños del mes de Febrero en su día especial!

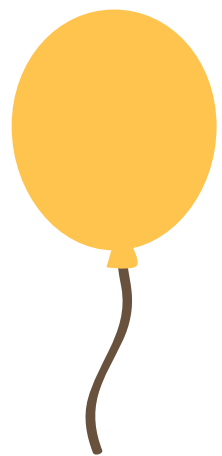

Reyna García Hernández	2
Juan Daniel Hernández Chávez	3
Carolina Cerón Zamora	3
Jan Esli Cuellar Lemus	4
María Teresa De Lucio Tapia	5
Rebeca Alvarado Jarillo	6
Luisa Gabriela Chávez Aviña	7
Martín Villarreal Castillo	7
Juan Pablo Randell Ramos	7
Juan Carlos Martínez Guerrero	8
Daniel Arturo Hernández Vega	8
Angélica Romero Palencia	9
Isabel Gutiérrez Carmona	11
Alfonso Bejos Paredes	11
Amadeo Manuel Hernández Hernández	12
Patricia Paredes Silva	12
Claudia Aoki Rodríguez	13
Aaron Guzmán Cruz	13
Génesis Lizeth Hernández Reyes	13
José Gerardo Benítez Morales	14
Jesús Javier Higareda Sánchez	14
Omar Alejandro Vázquez Guzmán	15
Fernando Rivera Ortiz	15

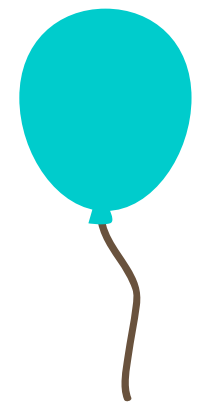
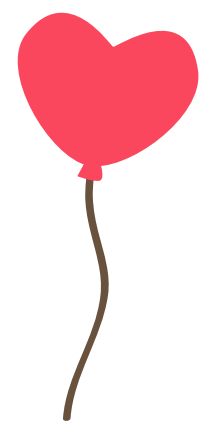



DIRECTORIO

José Antonio Vargas Aguilar, fsc

Presidente del Consejo de Gobierno

María de Lourdes Lavaniegos González

Rectora

Juan Carlos Gómez Ríos

Vicerrector

Karla Patricia Cuatepotzo Bravo

Dirección de Comunicación y Relaciones Públicas

Dayane Cuatepotzo Bravo

Coordinación de Gestión de Diseño

María Guadalupe Morales Ramos

Diseño Editorial



You Tube

Av. San Juan Baustista de la Salle, No. 1, San Juan Tilcuautla,
San Agustín Tlaxiaca, Hidalgo.

Tel. 771 717 0213 y 01 800 22 SALLE

www.lasallep.edu.mx

