

Del 16 al 28 de febrero de 2022
Año 17 Núm. 384



G A C E T A

U N I V E R S I T A R I A

Bachillerato

Admisiones ABIERTAS

Conoce más detalles:
informes@lasallep.edu.mx
Tel:  771-795-5105

Solicita tu ficha en:
www.lasallep.edu.mx

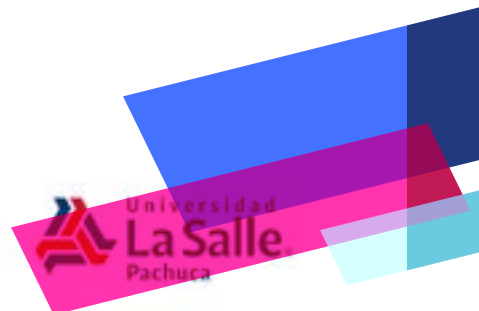

A la Comunidad Universitaria

El H. Consejo de Gobierno de nuestra Casa de Estudios, ha designado a la

Mtra. Lourdes Belem Arista García

Como **Directora de la Facultad de Ciencias Administrativas** a partir del 01 de febrero de 2022.

Agradecemos el compromiso que brindó el **Mtro. Mario Alberto Rosano García**, durante su gestión.

Indivisa Manent

Pachuca, Hgo., 01 de febrero de 2022



1



Administración

Licenciatura · 4 años



2



Arquitectura

Licenciatura · 5 años



3



Ciencias de la Comunicación

Licenciatura · 4 años



4



Ciencias de la Educación

Licenciatura · 4 años



Costo especial

\$2,500

5



Contaduría

Licenciatura · 4 años



6



Derecho

Licenciatura · 5 años



7



Diseño Gráfico

Licenciatura · 4 años



8



Enfermería

Licenciatura · 4 años



Costo especial

\$2,500

9



Ingeniería Civil

Licenciatura · 4,5 años



10



Ingeniería Industrial

Licenciatura · 4,5 años



11



Ingeniería Mecatrónica

Licenciatura · 4,5 años



12



Psicología

Licenciatura · 4 años



+INFO:

771 795 51 02

informes@lasallep.edu.mx

[f /lasallep](#) [t @lasallep](#) [i @lasallepachuca](#)

BACHILLERATO



Maestro
Juan Pablo
Ortiz Solís

#POV

Point of view



“Descubriendo
mi talento”



18 de febrero
18:00 hrs

BACHILLERATO



*Conéctate
y ejercítate*

Fitness

Martes 7:00 am

Baile

Miércoles 10:00 am

Yoga

Jueves 6:00 pm



**Pausa
por la
Salud**



POSGRADOS

ESPECIALIDAD

Gestión y Administración de Proyectos



Iniciamos
Mayo 2022

\$3,500
MENSUALES

Cupo
limitado

Posgrados

+INFO:

771 295 0984

admisiones@lasallep.edu.mx

www.lasallep.edu.mx

*Vigencia Mayo 2022
*Apertura sujeta al cumplir con el mínimo de alumnos inscritos.



POSGRADOS

ESPECIALIDAD
y/o MAESTRÍA

Derecho Civil

Cupo
limitado



\$3,500
MENSUALES

Iniciamos
Mayo 2022

+INFO:
admisiones@lasallep.edu.mx
📞 771 295 0984
www.lasallep.edu.mx

*Vigencia Mayo 2022
*Apertura sujeta al cumplir con el mínimo de alumnos inscritos

 Universidad
La Salle
Pachuca

POSGRADOS

EDUCACIÓN CONTINUA



Diplomado

Tanatología

08 de Marzo
Martes

16:00 a 20:00hrs.

Duración: 84 horas
Vía Zoom

Informes e inscripciones:

Educación Continua

nmejia@lasallep.edu.mx

educacion.continua@lasallep.edu.mx

zbautista@lasallep.edu.mx

☎ 771 776 7760

Diplomado en
FOTOGRAFÍA

Informes e inscripciones:
Educación Continua
nmejia@lasallep.edu.mx
educacion.continua@lasallep.edu.mx
zbaurista@lasallep.edu.mx
 771 776 7760 - 771 776 8123

16 de Marzo
Miércoles
17:00 a 20:00 hrs.

Duración: 90 horas
Vía Zoom

EDUCACIÓN CONTINUA

Ps Curso de **Photoshop**



INICIA **2** de abril
sábados

09:00 a 13:00 hrs.

Duración: 20 horas

Vía Zoom

INFORMES E INSCRIPCIONES:

zbautista@lasallep.edu.mx
educacion.continua@lasallep.edu.mx
nmejia@lasallep.edu.mx

📞 771 776 7760 / 771 776 8123



Ingeniería Industrial

Estudia las funciones y prácticas de una organización a nivel de recursos humanos, materiales, sistemas de información y financieros.

Se ocupa de que una empresa u organización, pública o privada, alcance el máximo rendimiento al crear bienes o prestar servicios y aumentar su competitividad.

¿Qué hacen las y los ingenieros industriales?

Brindar oportunidades de mejora en los procesos para optimizar la productividad y la calidad en una organización.

¿Cuál es la diferencia con Administración de Empresas?

Administración de empresas se enfoca básicamente en la gestión de recursos (económicos y financieros), mientras que la Ingeniería Industrial, además de realizar procesos administrativos de recursos; desarrolla, implementa y mejora los procesos en organizaciones que generan productos o servicios.

¿Por qué elegir estudiar Ingeniería industrial?

Si eres una persona con alta capacidad de análisis y muy creativa y resolutive en tu día a día y, más especialmente, cuando te enfrentas ante un problema, esta carrera es perfecta para ti.

Es una profesión estratégica en el progreso de las sociedades y un fuerte eslabón en el desarrollo de los países. La ciencia puede divertirnos y fascinarnos, pero es la ingeniería lo que cambia el mundo.

¿Quieres saber más?

Escribe un correo a:
lmelgarejo@lasallep.edu.mx

WhatsApp: 771-795-51-10

www.lasallep.edu.mx

 Universidad
La Salle.
Pachuca

Admisiones

Admisiones

**ABIERTAS
ABIERTAS
ABIERTAS
ABIERTAS
ABIERTAS**

La Salle
Pachuca



Bachillerato
CAMPUS LA CONCEPCIÓN

Examen de
Conocimientos
en Línea

23 febrero
2022

Conoce más detalles:
informes@lasallep.edu.mx
Tel:  771-795-5105

Solicita tu ficha en: www.lasallep.edu.mx

CUPO LIMITADO POR CAMPUS

ABIERTAS

ABIERTAS

La Salle
Pachuca



Bachillerato
CAMPUS LA LA LUZ

Admisiones

ABIERTAS
ABIERTAS
ABIERTAS
ABIERTAS
ABIERTAS
ABIERTAS

Examen de
Conocimientos
en Línea

23 febrero
2022

Conoce más detalles:
informes@lasallep.edu.mx
Tel:  771-795-5105

Solicita tu ficha en: www.lasallep.edu.mx

CUPO LIMITADO POR CAMPUS

Admisiones

Jornada de reflexión

Carisma *Lasallista*



24 de febrero
Jueves
12:00 p.m.

sesión virtual



Regístrate en el link:

<https://bit.ly/34cIEuZ>

O escanea el
código QR:



Admisiones

ABIERTAS
ABIERTAS
LICENCIATURA
ABIERTAS
ABIERTAS

Conoce más detalles:

informes@lasallep.edu.mx

Teléfonos y Whatsapp: 

771-795-5102 / 771-795-5110

Solicita tu ficha en:

www.lasallep.edu.mx



Cátedra Prima



**(Re) valorando
el misterio:**
A propósito de la cultura



Hno. José Antonio del Coss Zorrilla
Rector Universidad La Salle Noroeste

25 de febrero 2022
13:00 hrs.



A través de la cuenta oficial de la universidad:
facebook.com/lasalpep



(La Salle Pachuca)

Titulaciones

La semana **24 al 28 de enero** se realizó el acto recepcional para los alumnos que toman protesta, con estudios de posgrados.

Ana Cristina Hernández Tiburcio
Ciencias de la Comunicación
Estudios de posgrado
24 de enero

José Eduardo Salinas Córdova
Contaduría
Estudios de posgrado
25 de enero

María Guadalupe Sánchez Félix
Derecho
Estudios de posgrado
26 de enero

Dario Samperio Pérez
Derecho
Estudios de posgrado
27 de enero

María Fernanda Viveros Oropeza
Arquitectura
Estudios de posgrado
28 de enero

Felicidades

Lasallistas



Feliz
Cumpleaños
a todos

¡Felicitamos a los cumpleaños del mes de febrero en su día especial!



Nataly Quintanar Ángeles 16

Ma. de Lourdes Vera Alvarado 17

Andrea Ballesteros Bautista 18

Jorge Luis Bladinieres Hernández 19

Amanda Ledezma Acosta 19

Gerardo Téllez Chávez 20

Martha Patricia Salinas Rosales 20

Arturo Agiss López 21

Jesús Alfredo Fuentes Palma 22

Christopher Cuatepotzo Bravo 24

Alva Saray Arteaga Santillán 25

Cezario Aguilar Rubio 25

María de Lourdes Lavaniegos González 26

Iram Moctezuma Covarrubias 26

Andrés Alburquerque Arteaga 26

Rufina Bravo Hernández 28

Rigel Enrique Pérez Cravioto 28

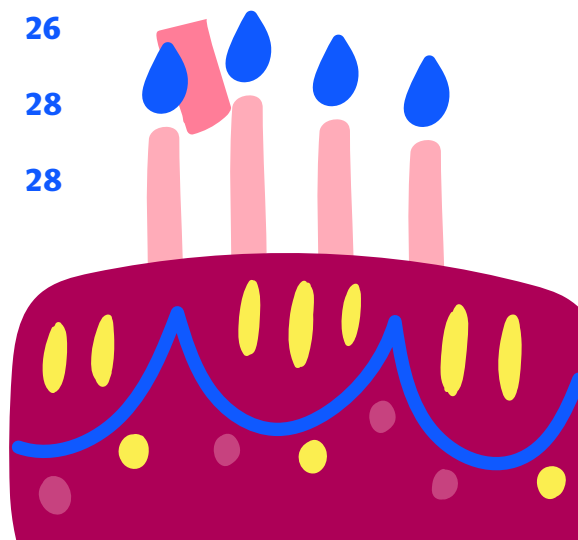
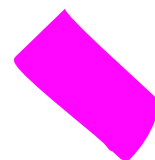



DIRECTORIO

Lucio Tazzer De Schrijver, fsc

Presidente del Consejo de Gobierno

María de Lourdes Lavaniegos González

Rectora

Juan Carlos Gómez Ríos

Vicerrector

Karla Patricia Cuatepotzo Bravo

Dirección de Comunicación y Relaciones Públicas

Dayane Cuatepotzo Bravo

Coordinación de Gestión de Diseño

María Guadalupe Morales Ramos

Diseño Editorial



You**Tube**

Av. San Juan Baustista de la Salle, No. 1, San Juan Tilcuautla,
San Agustín Tlaxiaca, Hidalgo.

Tel. 771 717 0213 y 01 800 22 SALLE

www.lasallep.edu.mx

