

Del 16 de marzo al 31 de marzo de 2023
Año 18 Núm. 408



G A C E T A

U N I V E R S I T A R I A

EXAMEN
de Admisión
Bachillerato

22 marzo
2023

La Salle[®]
Pachuca

[f/lasallep](https://www.facebook.com/lasallep)

[@lasallep](https://twitter.com/lasallep)

CENTRO DE IDIOMAS DE LA UNIVERSIDAD LA SALLE

EN LÍNEA Y
PRESENCIAL



Intensivos
Sabatinos

PRECIO \$1,730

PRÓXIMOS CURSOS

Sabatinos

Inscripciones	Inicio	Termina
Del 03 al 28 de julio Excepto (17 -21 julio)	12 de agosto	2 de diciembre

Intensivos

Inscripciones	Inicio	Termina
Del 13 al 24 de marzo	30 de marzo	25 de mayo

Alemán

Italiano

Portugués

Japonés

Inglés

Francés

Contamos con grupos
para niños mayores
de 7 años

+INFO | 771 717 0213 ext. 2150 y 2153
laura.martinez@lasallep.edu.mx



Titulaciones

El día 09 de marzo una alumna tomó protesta por Estudios de Posgrado.



Karen Briseidy Reyes González
Licenciatura en Arquitectura
Estudios de Posgrado
9 de marzo de 2023

Felicidades
Lasallista

Ceremonia de Clausura

El pasado 18 de Febrero se llevó acabo la Ceremonia de Clausura del Diplomado Técnico en Atención Médica Prehospitalaria Básico (TAMP) impartido por la Academia TAMP
¡Muchas felicidades a la 8va Generación por concluir exitosamente el Diplomado y así poder brindar un servicio Prehospitalario de calidad!





Visitas

¡Muchas gracias por su visita Instituto Lestonnac Pachuca!
Esperamos que su experiencia lasallista haya sido increíble, nos vemos pronto

Instituto Lestonnac Pachuca





Composta

Nuestros Docentes de la materia Valor de la Vida II realizando y aprendiendo a desarrollar la composta para seguir contribuyendo con nuestro compromiso por cuidar nuestra



Universidad
La Salle
Pachuca



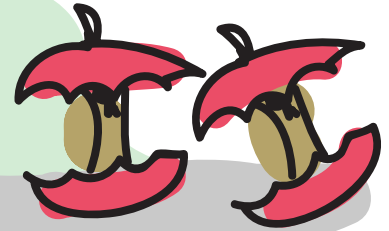

▶▶▶ Campamento

Día 1

Entre juegos y amigos nuestros Estudiantes y Docentes de Bachillerato disfrutaron del Campamento “Mitad de camino”, en el que, por medio del compañerismo, la fraternidad y el trabajo en equipo, superaron los desafíos presentados en las diversas actividades, finalizando con la reflexión de la presencia del Lasallismo en nuestras vidas y lo que esto significa.



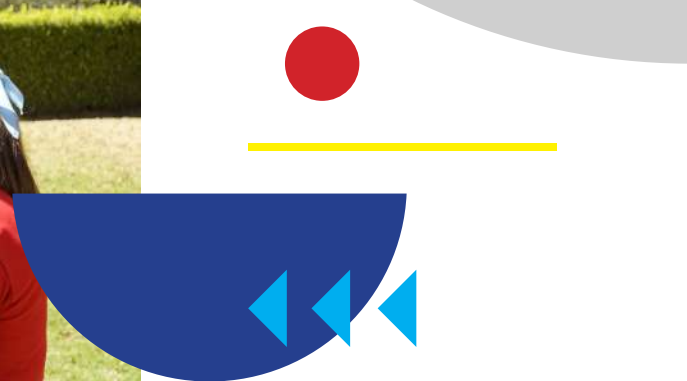
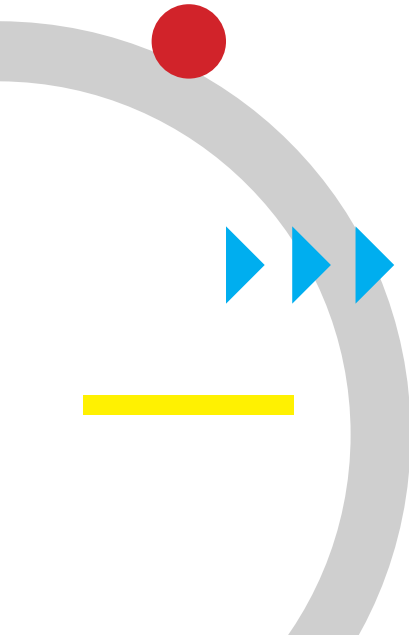
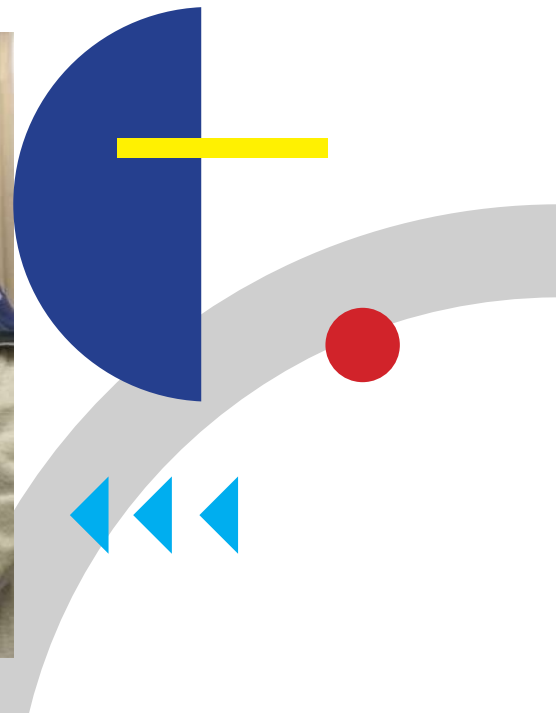

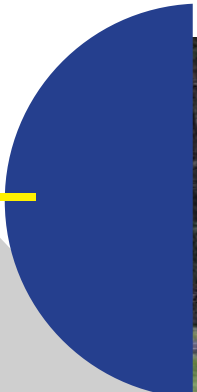
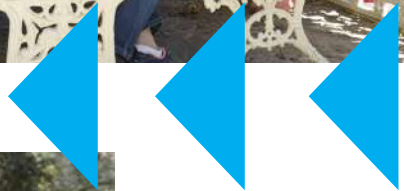
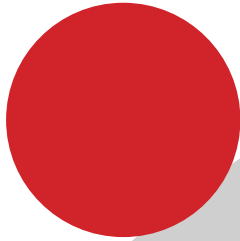

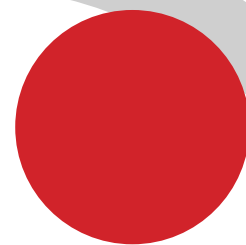
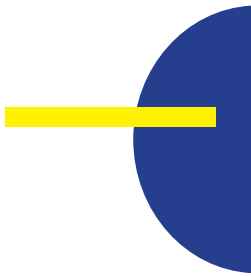
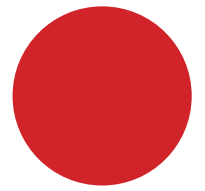

Campamento

Día 2

Así se vivió el Día 2 del Campamento “Mitad del Camino” con nuestros Estudiantes y Docentes de Bachillerato entre amigos, trabajo en equipo y el Lasallismo.







Egresados

Nos encanta ver a nuestros Egresados venir a divertirse en el
Domingo Futbolero





Visitas



Gracias por su visita Instituto Hidalguense Marista
Esperamos verlos pronto para continuar con su formación académica



Maratón **Conocimiento Fiscal** 2023

Nuestros Estudiantes de 8vo Semestre de la Licenciatura en Contaduría y Finanzas tuvieron la oportunidad de participar en el Maratón del Conocimiento Fiscal 2023 del Colegio de Contadores Públicos de México

¡Les damos un fuerte aplauso por la increíble experiencia!





Visitas

Gracias por su visita Instituto Educativo Marie Curie S.C. nos encanto recibirlos y compartir con ustedes la experiencia



Instituto Educativo Marie Curie



Catedra *Prima*

En esta ocasión la Cátedra Prima 2023 “Cohabitando en colectividad, juventudes que inspiran” del pasado 2 de Marzo, estuvo a cargo de Andrea Lourdes López Véliz, quien platicó con nuestros estudiantes de Bachillerato y Licenciatura acerca del poder e impacto social que los jóvenes pueden lograr desde su entorno personal, cultural y académico





Conservatorio

Compartimos una pequeña parte de lo que se vivió en el Conservatorio presentado por nuestros Alumnos y Alumnas del último cuatrimestre de la Maestría en Administración en donde expusieron los proyectos integradores que trabajaron en la materia: “Investigación para Soluciones Empresariales” con el objetivo de compartir, analizar, reflexionar y retroalimentar por parte de docentes, academias y compañeros dicha investigación.





EVOLUCIÓN



Yatai comienza en un parque de foodtrucks



Gran éxito



Restaurante amplio y acogedor

MARCO TEÓRICO

- Conceptos clave:
- Servicio al cliente
 - Cultura del servicio
 - Credibilidad
 - Capacidad de respuesta
 - Situación conflictiva



Enfoque de la gerencia del servicio

- Karl Albrecht
- El servicio al cliente como elemento fundamental
- Fidelización, confianza y relación a largo plazo
- Triángulo del servicio
- Momentos de verdad
- Ciclo del servicio
- Ciclo PDCA



Radio y Televisión

Nuestros estudiantes de Ciencias De La Comunicación tuvieron la oportunidad de visitar Radio y Televisión de Hidalgo y así vivieron la experiencia ¡Muchas gracias por abrimos sus puertas!



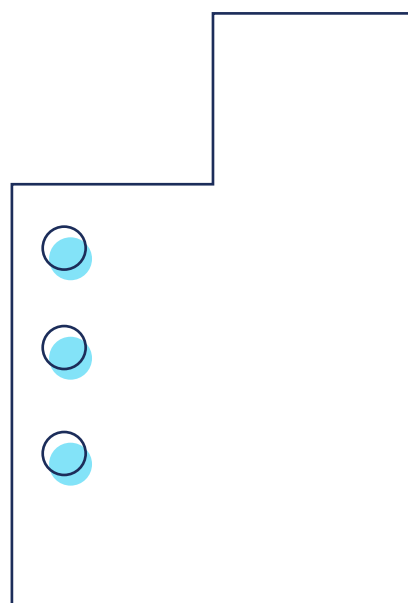
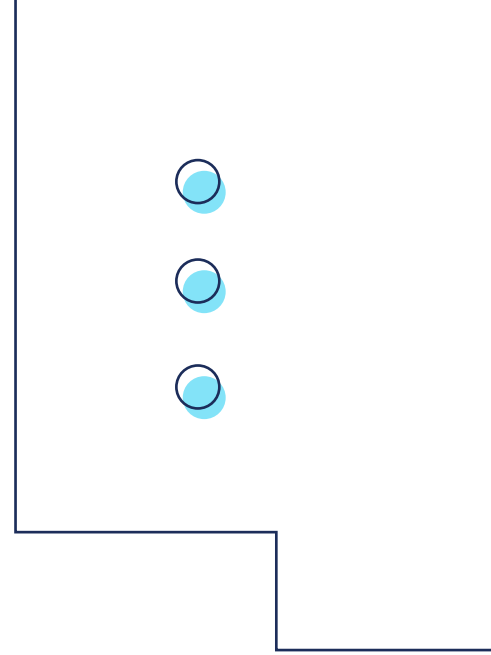

Presentación de *Libro*

El pasado 25 de Febrero se hizo la Presentación del Libro “El Peso de la Ley” dirigido a nuestros #Estudiantes de #Posgrado a cargo de nuestros colaboradores Mario David Cardenas de la O, Jesus Ignacio Panedas Galindo y Jessica Nayely Enciso Arredondo.



**Universidad
La Salle
Pachuca**

**Presentación
de libro para
alumnos**
“El Peso de la Ley”

**25 febrero
2023
1:00pm**

Presentan:
M.E.A.E.G. Mario David Cárdenas de la O
D.C.F. Jesús Ignacio Panedas Galindo
M.S. Jessica Nayely Enciso Arredondo

Unirse a la reunión Zoom
ID de reunión: 826 4028 6483
Código de acceso: 376730



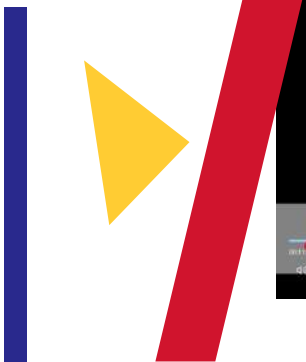

Conferencia de Diseño

El 7 de Marzo nos acompañó Eduardo Espinoza, colaborador de Tipos Libres, el estudio de diseño gráfico Querétaro.

Impartió la Conferencia Negocios del Diseño dirigido a nuestros Estudiantes de la Escuela de Arquitectura y Diseño Gráfico y Digital. Aprendimos algunos consejos para vender nuestros servicios y que lo más importante es atrevernos a comunicarnos ¡Muchas gracias, Eduardo, por compartirnos tu conocimiento como profesional del Diseño!





Vida Sostenible

¿Recuerdas la Conferencia “Vida Sostenible” impartida por nuestra Colaboradora y Egresada, Dayane Cuatepotzo?

Llevamos la plática al restaurante Sotero Rest Mx en donde compartimos técnicas, anécdotas y reflexiones sobre el Cuidado del agua.

Asímismo tuvimos la oportunidad de conocer el huerto en el que cosechan sus propios insumos y siguen contribuyendo al compromiso de cuidar nuestra Casa Común.



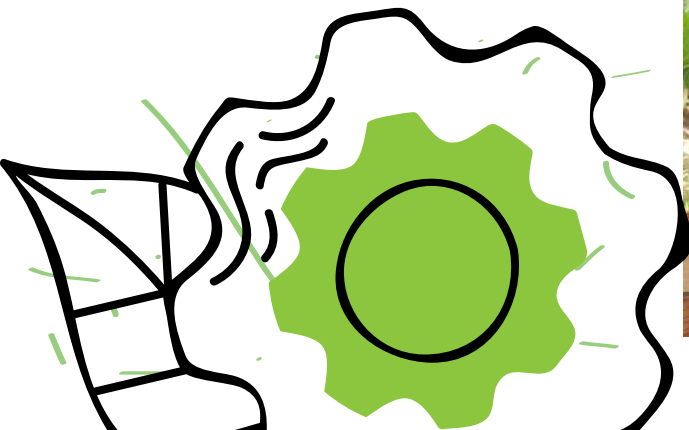
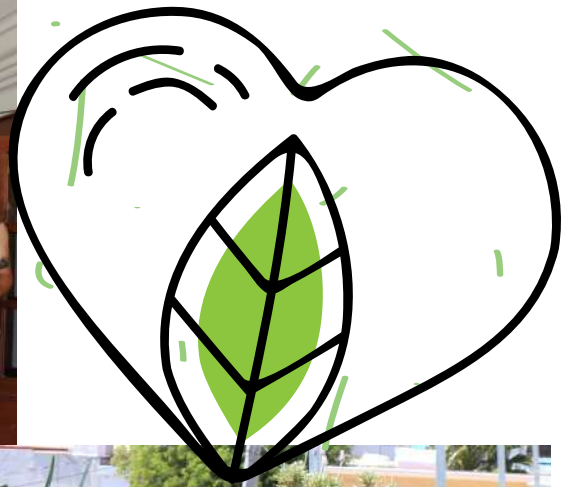

EDUCACIÓN CONTINUA



CURSO-TALLER

Introducción *al* mundo *del* **Café**

Inicia: **27**
abril

Termina: **04**
mayo

Duración: 15 horas 18:00 a 20:00 hrs.

MODALIDAD PRESENCIAL



Informes e inscripciones:
educacion.continua@lasallep.edu.mx

☎ 771 776 7760



Cursos de

Lenguaje Musical

Intensivos

Precio

\$1,730

Enfocados a:

Piano



Guitarra



Canto



Próximos Cursos

Inscripciones

13 al 24 de marzo

Inicio

30 de marzo

Termina

25 de mayo

Regístrate en el link:
<https://bit.ly/3acD0s9>
O escanea del código QR



+INFO
771 717 0213 ext. 2150 y 2153
laura.martinez@lasallepachuca.edu.mx

 **ceilasallepachuca**

Feliz
Cumpleaños

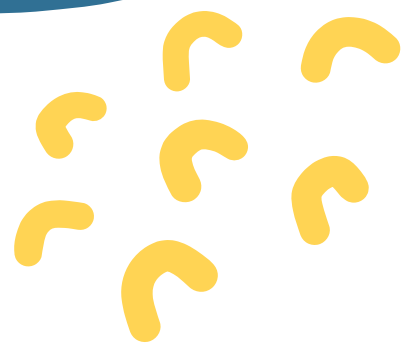
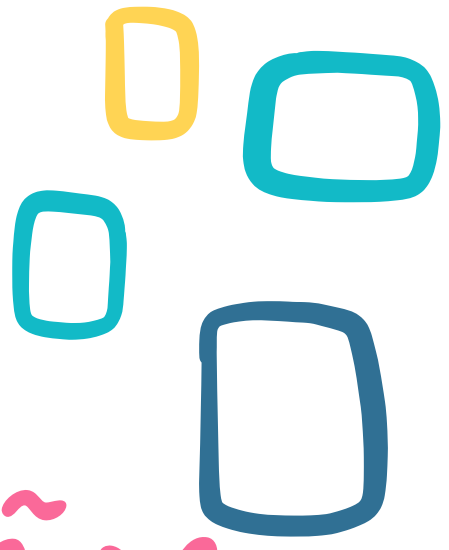
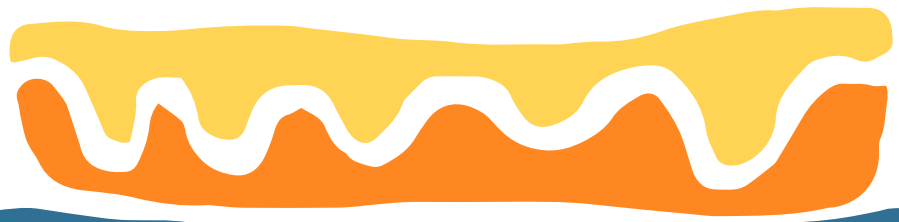
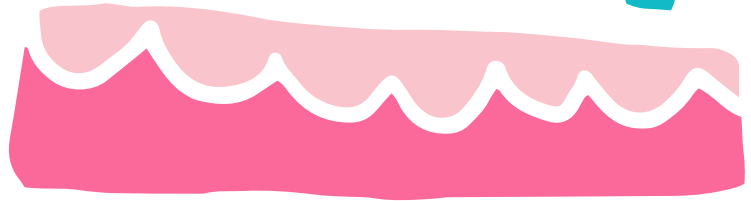

¡Felicitamos a los cumpleaños del mes de marzo en su día especial!

Abraham Hernández Copca	16
Jesús Patricio Ordaz Oliver	17
Jessica Nayely Enciso Arredondo	18
Jorge Alejandro Hernández Suarez	18
Fabian Montecinos Moreno	18
Diego José Martínez Gayón	19
José Ángel Zamarripa Sánchez	19
Mario Alberto Rosano García	22
Guillermina Ramírez Palomares	23
Willebaldo Jacob Gil Barraza	24
Tania Ivonne Torres Aguilar	24
Amisadai Martínez Rosales	26
Ruth Guadalupe García Cordero	28
Javier Cuellar López	29
Abel Ponce Méndez	29
Iván Escamilla Ángeles	29
Juan Carlos Gómez Ríos	30
Iris Mireya Reyes Hernández	30
Rafael Ibarra Aguilar	31
Luis Aristarco Lailson Rodríguez	31



DIRECTORIO

José Antonio Vargas Aguilar, fsc

Presidente del Consejo de Gobierno

María de Lourdes Lavaniegos González

Rectora

Juan Carlos Gómez Ríos

Vicerrector

Karla Patricia Cuatpotzo Bravo

Dirección de Comunicación y Relaciones Públicas

Montserrat Álvarez López

Jefatura de Gestión de Diseño

María Guadalupe Morales Ramos

Diseño Editorial



You Tube

Av. San Juan Baustista de la Salle, No. 1, San Juan Tilcuautla,
San Agustín Tlaxiaca, Hidalgo.

Tel. 771 717 0213 y 01 800 22 SALLE

www.lasallep.edu.mx

