

Del 16 al 31 de mayo de 2022  
Año 17 Núm. 390



# GACETA

## UNIVERSITARIA

Somos pioneros



Estudia Pedagogía

# en Educación

contáctanos:  
[www.lasallep.edu.mx](http://www.lasallep.edu.mx)

**\$2,500**  
mensuales \*Promedio  
mínimo 8.2

f/lasallep

@lasallep

# Campus La Luz

**Entrada y Salida exclusiva para**

**Alumnas y Alumnos**



*Acceso principal*

**Entrada y Salida exclusiva para**

**Docentes y Administrativos**



*Acceso por el estacionamiento*

# Campus La Concepción

**Entrada y Salida exclusiva para**

**Alumnas y Alumnos**



*Acceso principal*

**Entrada y Salida exclusiva para**

**Docentes y Administrativos**



*Acceso lateral*



La Dirección de Formación y Bienestar Universitario a través de la Coordinación de Actividades Deportivas, te invita a:

**Domingos de**  
**FUTBOL**  
**PARA EGRESADOS Y**  
**COMUNIDAD LASALLISTA**



Próxima fecha:

**22** de mayo  
Domingo

**8:00** hrs.

\* Cada 15 días \*

**Cancha de**  
**futbol campo**  
**sintético campus**  
**La Concepción**

**Requisitos:**

- \* Muchas ganas de divertirse
- \* Ropa deportiva
- \* Utilizar zapatos de fútbol para pasto sintético
- \* El calzado recomendado es taco de goma redondo o multitaco
- \* Agua para hidratarte

**¡TE ESTAMOS**  
**ESPERANDO!**

**¿SABÍAS QUÉ?**

*A través del deporte se promueven hábitos de vida saludable.  
Se fortalece el sistema inmunológico  
Se fomentan valores.  
Favorece la formación e integración de las personas.  
Hagamos comunidad en el deporte.*

**INSCRIPCIONES**

<https://bit.ly/3KnrtG9>



**Mayores informes:**

L.C.E. Javier Cuéllar López  
Coordinador de Actividades Deportivas  
[jcuellar@lasallep.edu.mx](mailto:jcuellar@lasallep.edu.mx)

# AVISO Rutas y Paradas



Actualización: Mayo 2022



## Rutas y Horarios

### LA LUZ - LA CONCEPCIÓN

Horario	Unidad	Ruta
<b>06:30</b>	Camión/ Camioneta	Colosio/ Minero
<b>07:30</b>	Camioneta	Colosio
<b>11:30</b>	Camioneta	Minero
<b>13:30</b>	Camioneta	Minero

### LA CONCEPCIÓN - LA LUZ

Horario	Unidad	Ruta
<b>10:30</b>	Camioneta	Minero
<b>13:00</b>	Camioneta	Minero
<b>14:00</b>	Camioneta	Minero
<b>15:00</b>	Camión	Colosio
<b>19:00</b>	Camioneta	Minero
<b>20:00</b>	Camioneta	Minero
<b>21:00</b>	Camioneta	Colosio



## Paradas de Ascenso y Descenso

### Ruta A

#### La Luz-Concepción por Minero

- 1 Fernando Soto
- 2 Esquina de Abasolo frente semáforo
- 3 Gasolinera dos caminos
- 4 Barranca Blanca
- 5 Puente Hidalguense
- 6 Puente del Panteón
- 7 Técnica 38
- 8 Oxxo Cervantes
- 9 CEDICSO
- 10 ULSA

### Ruta B

#### La Luz- Concepción por Colosio

- 1 Farmacia Hersa
- 2 General 2
- 3 Frente al Estadio Hidalgo
- 4 Frente de la Normal
- 5 CENHIES Farmacia del Ahorro
- 6 Puente de San Cayetano
- 7 Puente del Gran Foro
- 8 Parada Aurrera
- 9 PIRMA, Farmacia Guadalajara
- 10 CEDICSO
- 11 ULSA





*Ya está disponible la convocatoria*

**PARA LA OBTENCIÓN <sup>DE</sup>  
GRADO DE MAESTRÍA**

**I MODALIDAD:**

**EXAMEN GENERAL DE  
CONOCIMIENTOS**

---

Revísala en: [www.lasallep.edu.mx](http://www.lasallep.edu.mx)

# EDUCACIÓN CONTINUA



CURSO *Modalidad: Presencial*

## IMAGEN <sup>y</sup> PERSONALIDAD

40 HRS.

**2** junio

Jueves **17:00 a 21:00 hrs.**  
sábado **10:00 a 14:00 hrs.**

Informes e inscripciones:  
[educacion.continua@lasallep.edu.mx](mailto:educacion.continua@lasallep.edu.mx)

 **771 776 7760**



CURSO  
**MERCADOTECNIA  
DIGITAL**

Duración: 20 Hrs.

Inicia: Lunes  
**23 MAYO**

**Modalidad híbrida**  
(sesiones sincronicas, vía zoom  
y asincronicas, plataforma MOODLE)

VÍA ZOOM  
Miércoles  
18:00 a 20:00 hrs.

Informes e inscripciones:

[educacion.continua@lasallep.edu.mx](mailto:educacion.continua@lasallep.edu.mx)

[nmejia@lasallep.edu.mx](mailto:nmejia@lasallep.edu.mx)

 **771 776 7760**

**EDUCACIÓN CONTINUA**



# EDUCACIÓN CONTINUA

Inicia:

**24 MAYO**

16:00 a 18:00 hrs.

martes, miércoles y viernes

Informes e inscripciones:

[educacion.continua@lasallep.edu.mx](mailto:educacion.continua@lasallep.edu.mx)

[zbautista@lasallep.edu.mx](mailto:zbautista@lasallep.edu.mx)

📞 771 776 7760 - 771 776 8123

CURSO **Vía Zoom**

PRIMEROS AUXILIOS

# Psicológicos

Duración: 12 Hrs.



CURSO  
El **Mágico Mundo**  
del **servicio**  
al **cliente**

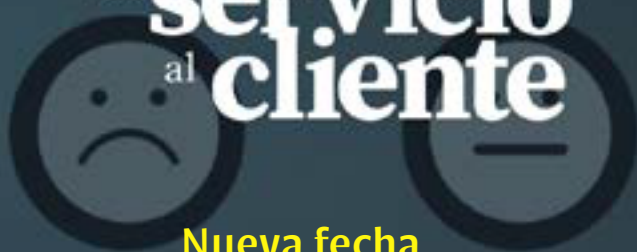

Nueva fecha

**9 y 10 de junio**

Jueves y Viernes **16:00 a 20:00 hrs.**

**Via Zoom**

**08 hrs.**

 Universidad  
**La Salle**  
Pachuca



Informes e inscripciones:

[educacion.continua@lasallep.edu.mx](mailto:educacion.continua@lasallep.edu.mx)

 **771 776 7760**

**EDUCACIÓN CONTINUA**

# EDUCACIÓN CONTINUA



 **Taller** **COCINA**  
**Veracruzana**

**Duración: 5 Hrs.**

**PRESENCIAL**  
**27 MAYO**  
**16:00 a 21:00 hrs.**  
**viernes**

**Informes e inscripciones:**  
[educacion.continua@lasallep.edu.mx](mailto:educacion.continua@lasallep.edu.mx)  
[nmejia@lasallep.edu.mx](mailto:nmejia@lasallep.edu.mx)  
 **771 776 7760**



**WEBINAR** Vía Zoom

# IMAGEN Digital

**19** mayo  
jueves  
18:00 a 19:00 hrs.

**NUEVA  
FECHA**



**INFORMES E INSCRIPCIONES:**

zbautista@lasallep.edu.mx  
educacion.continua@lasallep.edu.mx

📞 771 776 7760 / 771 776 8123

**Inversión:  
\$100.00**

**EDUCACIÓN CONTINUA**



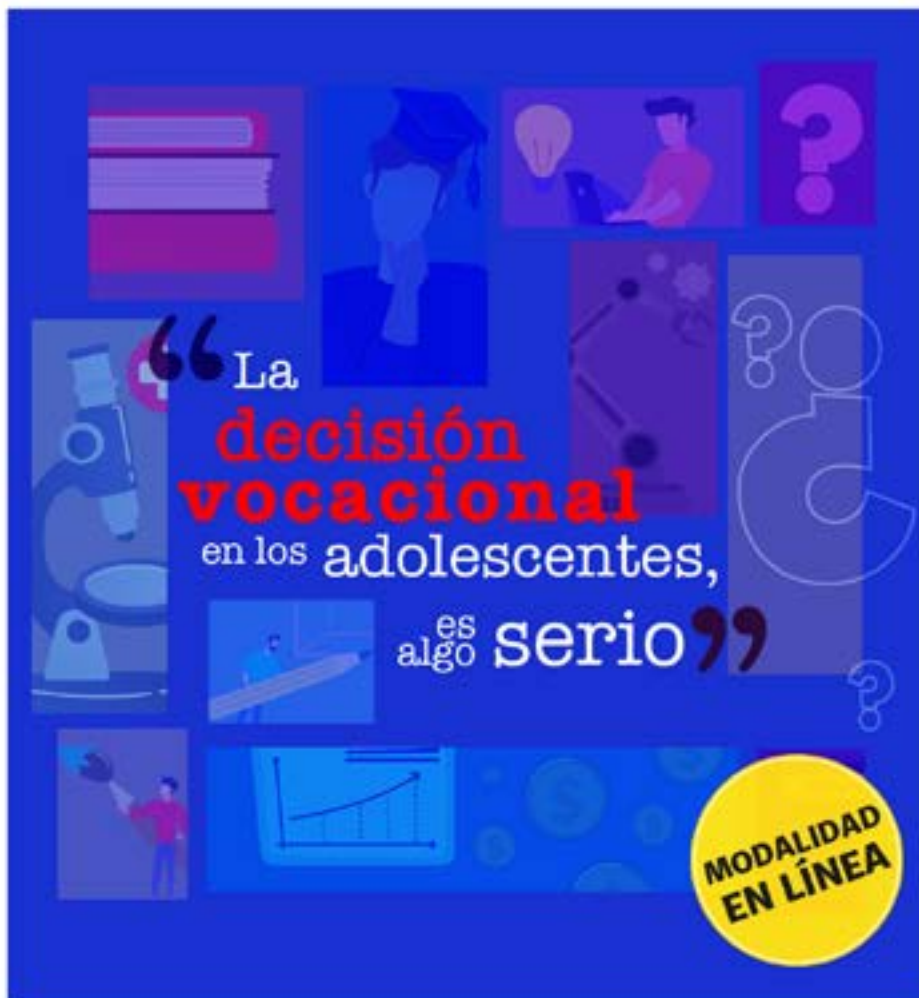

**8**<sup>va</sup> **JORNADA**  
Orienta Vocacional  
Pre-Universitario  
**Lasallista**  
**2022**

**25 y 26**  
**de mayo**  
7:00 a 12:00 hrs.

Semana de la

# Cultura Proyecta Salle

Del **30**  
de mayo  
al **03**  
de junio

- ▶ Conferencias
- ▶ Talleres
- ▶ Actividades deportivas  
y artístico culturales





**3<sup>er</sup>** Premio de  
Escritura Creativa  
“Una Hoja,  
Una Historia”  
2022

En la categoría de

**POESÍA**

**1<sup>er</sup>** lugar

“Desamor y verdades  
absolutas”

Cloe Campa

2do semestre

En la categoría de

**CUENTO**

**1<sup>er</sup>** lugar

“La otra mujer”

Valeria Said Carrera

2do semestre

Mención

**Honorífica:**

“Un corazón”

Frida Flurscheim Rangel

4to semestre

Mención

**Honorífica:**

“Sistema XX”

Danna Paola Rivero Silva

6to semestre

Queremos reconocer a nuestras alumnas de  
bachillerato que participaron y obtuvieron:

**¡Felicidades!**





Feliz  
Cumpleaños  
a Todos

# ¡Felicitación a los cumpleaños del mes de mayo en su día especial!

<b>Vair Felix Olvera Mejía</b>	<b>16</b>
<b>Periceli Arteaga Santillán</b>	<b>19</b>
<b>Silvia Carolina Vázquez Monter</b>	<b>19</b>
<b>Celestino Martínez</b>	<b>19</b>
<b>Joaquín Ramírez Cervantes</b>	<b>21</b>
<b>Rodrigo Garnica Espinoza</b>	<b>22</b>
<b>Rubén Fuentes Hernández</b>	<b>22</b>
<b>Luz María León Escalante</b>	<b>25</b>
<b>Yoselin Brenda Islas Ibarra</b>	<b>25</b>
<b>Carlos Eduardo Mejía Camacho</b>	<b>26</b>
<b>José Carlos Iturbe Morgado</b>	<b>26</b>
<b>Germán Martínez Batalla</b>	<b>28</b>
<b>Ana Yamel Calero García</b>	<b>28</b>
<b>Alberto Gómez Santillán</b>	<b>29</b>
<b>Francisco Javier Agiss Ortiz</b>	<b>29</b>
<b>Diana Gabriela Torres Palacios</b>	<b>30</b>
<b>Josue González Hernández</b>	<b>31</b>

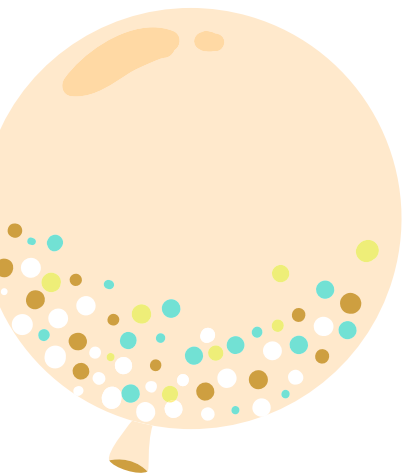
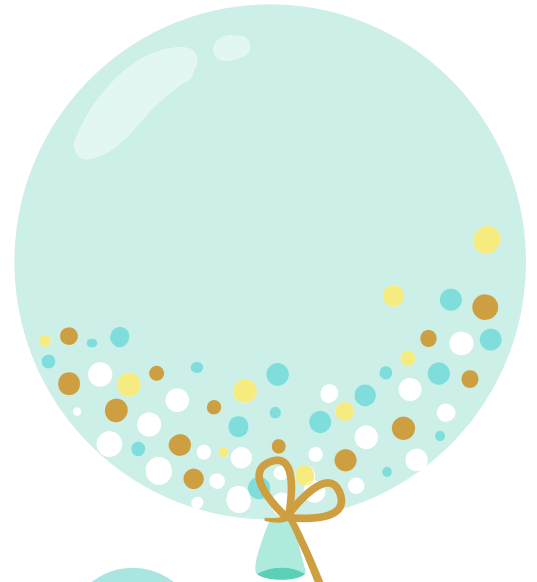



## **DIRECTORIO**

**Lucio Tazzer De Schrijver, fsc**

Presidente del Consejo de Gobierno

**María de Lourdes Lavaniegos González**

Rectora

**Juan Carlos Gómez Ríos**

Vicerrector

**Karla Patricia Cuatepotzo Bravo**

Dirección de Comunicación y Relaciones Públicas

**Dayane Cuatepotzo Bravo**

Coordinación de Gestión de Diseño

**María Guadalupe Morales Ramos**

Diseño Editorial



You**Tube**

Av. San Juan Baustista de la Salle, No. 1, San Juan Tilcuautla,  
San Agustín Tlaxiaca, Hidalgo.

Tel. 771 717 0213 y 01 800 22 SALLE

**[www.lasallep.edu.mx](http://www.lasallep.edu.mx)**

